

Outil de réservation en ligne

FCM Travel Solutions (transport)

Rydoo (hébergement)

Formation Chargé de voyage 2020

Version du 19 août 2020

Sommaire

• Informations générales outil en ligne	3
• Mise à jour des profils	8
• Choix du mode de réservation	16
• Se connecter à Rydoo	21
• Tableau de bord	24
• Choix des voyageurs	26
• Réserver un billet d'avion	29
• Réserver un billet de train	48
• Louer un véhicule	61
• Réserver une chambre d'hôtel	73
• Comparaison Train / Avion	89
• Finaliser le voyage	91
• Gérer vos voyages	97
• FAQ	106

[Lien vers Sommaire](#)

- **Informations générales outil en ligne**
- **Mise à jour des profils**
- **Choix du mode de réservation**
- **Se connecter à Rydoo**
- **Tableau de bord**
- **Choix des voyageurs**
- **Réserver un billet d'avion**
- **Réserver un billet de train**
- **Louer un véhicule**
- **Réserver une chambre d'hôtel**
- **Comparaison Train / Avion**
- **Finaliser le voyage**
- **Gérer vos voyages**
- **FAQ**

**SIMBAD est l'outil CNRS de gestion des profils voyageurs et des rôles (habilitations).
C'est un portail d'accès à l'outil de réservation en ligne Rydoo vers lequel les profils et les rôles sont synchronisés.**

Qui Contacter ?

Support on-line

Aide à la navigation sur l'outil de réservation en ligne, message d'erreur sur l'outil

• FCM - Transport

online.cnrs@fr.fcm.travel (réservé Support Online **outil Rydoo partie transport**) / 01 56 56 18 15 de 9h30 à 18h30 (taper 1).

Service Offline transport : 01 56 56 18 15 de 8h00 à 19h00 (taper 2).

• Rydoo – Hébergement

cnrs@cso.rydoo.com / 01 70 61 83 40 (24h/24) – Support Online **outil Rydoo partie hébergement** et service Offline hébergement

• Demande de VISA

info@kms-planetevisas.fr / 01-48-65-24-94 (9h30-12h / 14h-17h)

Assistance Utilisateurs CNRS

Problème de connexion, de rôle ou de profil voyageur dans SIMBAD (**lien sur la page d'accueil SIMBAD avec formulaire pour ouvrir un ticket**)
assistance@dsi.cnrs.fr / 05 62 24 25 31

Intranet CNRS - partir en mission

Informations utiles sur le marché missions et contacts Référents missions par Délégation Régionale (**lien sur la page d'accueil SIMBAD**).

- Support on-line FCM (transport) ou Rydoo (hébergement)
- Aide à la navigation, message d'erreur sur l'outil de réservation en ligne
- Assistance Utilisateurs CNRS
- Intranet - partir en mission
- Transport / hébergement
- Gestion des profils
- Demande de devis
- Missions à l'étranger

Veillez vous authentifier via le système Janus ou bien en utilisant un certificat d'authentification si vous en disposez d'un.

Sélectionner un certificat

Sélectionnez un certificat pour vous authentifier sur janus.cnr.fr

Objet	Émetteur
-------	----------

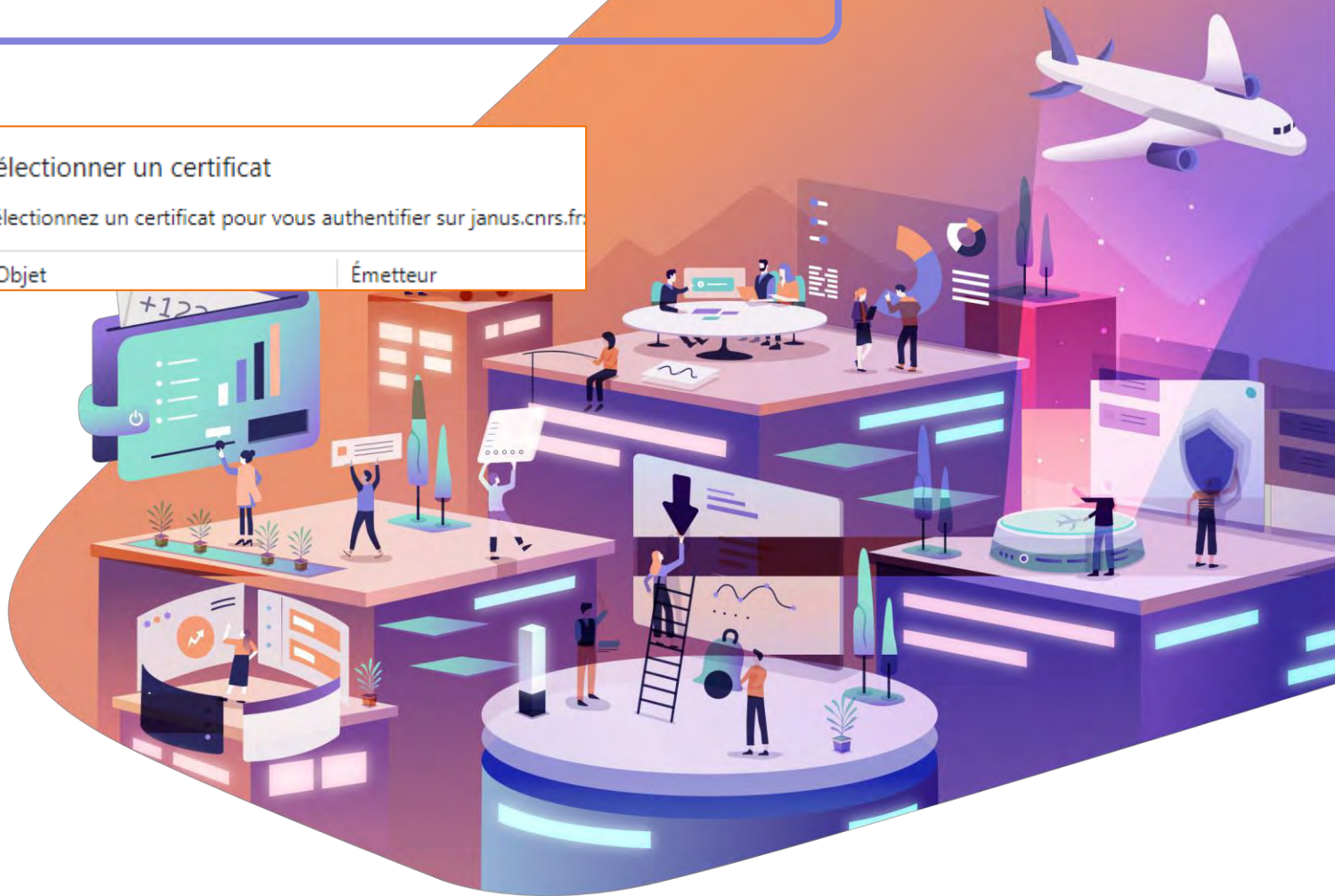

Les informations pratiques et guides utilisateurs sont regroupés dans l’Intranet du CNRS, en rubrique « Partir en mission » / Avant la mission / Transport et hébergement : portail SIMBAD

Faire défiler la page vers le bas pour accéder aux guides utilisateurs

Guides utilisateurs réservation en ligne

[Guide On-line voyageur FCM et Rydoo](#)

[Guide On-line Chargé de voyages FCM et Rydoo](#)

[Guide On-line Valideur FCM et Rydoo](#)

Informations générales

Que faire sur l'outil de réservation en ligne ?

- Réservation de billets d'avion
- Réservation de billets de train
- Réservation d'hôtel
- Location de véhicules
- initier une demande d'assurance annulation facultative

[Lien vers sommaire](#)

- Informations générales outil en ligne
- **Mise à jour les profils**
- Choix du mode de réservation
- Se connecter à Rydoo
- Tableau de bord
- Choix des voyageurs
- Réserver un billet d'avion
- Réserver un billet de train
- Louer un véhicule
- Réserver une chambre d'hôtel
- Comparaison Train / Avion
- Finaliser le voyage
- Gérer vos voyages
- FAQ

Pour effectuer une mise à jour, se connecter directement dans [SIMBAD](#), en rubrique « **Gestion des profils** »

Gestionnaire SIMBAD : habilité à compléter / modifier le profil voyageur (le voyageur peut lui aussi modifier son propre profil)

Administrateur SIMBAD au sein de l'unité : permet d'attribuer un rôle autre que « voyageur », comme « Chargé de voyages » ou « Valideur ».

Il est indispensable que **le profil d'un voyageur ou chacun des profils (si un voyageur multi-profils est présent dans plusieurs unités à la fois) soient au préalable corrects et complets par rapport au voyage à effectuer.**

Date de naissance : obligatoire pour les e-billets SNCF et certaines réductions

Création / renouvellement cartes d'abonnement, de réduction
Ne pas oublier d'insérer le n° et la date d'expiration.

Passeport / carte d'identité / nationalité selon les formalités obligatoires à la destination

Numéro de portable recommandé en cas de grève ou de modification d'horaire, de porte, etc.

Cartes de fidélité : si le voyageur en détient (Voyageur ou Grand Voyageur SNCF, Flying Blue Air France...)

Numéro de permis de conduire : si le voyageur loue un véhicule

Consultez la rubrique SIMBAD « **Comment mettre à jour son profil voyageur** » dans l'intranet pour accéder au guide détaillé pas-à-pas.

Recherchez le profil (par nom, prénom et/ou autres critères)

Portail Simbad

Simbad profils

Administration | Ma connexion | Assistance | Déconnexion

Gestion des utilisateurs

Nom avec joker autorisé à la fin.
Exemple 'Dupont' ou 'dup*'

Utilisateur

Rôle

Nom :

Prénom :

Courriel :

Id Ebooking :

Identifiant Janus :

Unité :

Délégation :

Actif : Actif Inactif Tous

Rôle :

Type de périmètre :

Période :

Date de validité :

50 résultats par page

Rechercher Réinitialiser

Cliquez sur « Rechercher »

Administration | Ma connexion | Assistance | Déconnexion

Gestion des utilisateurs

Nom avec joker autorisé à la fin. Exemple 'Dupont' ou 'dup*'

Utilisateur

Rôle

Nom : MARCHON

Prénom : Jean-Luc

Courriel :

Id Ebooking :

Identifiant Janus :

Unité : Unité

Délégation : Délégation

Actif : Actif Inactif Tous

Rôle : [dropdown]

Type de périmètre :

Périmètre :

Date de validité : jj/mm/yyyy

50 résultats par page

Rechercher Réinitialiser

1 résultats trouvés

Exporter Synchroniser en masse

« < 1 > »

Nom	Prénom	Courriel	Unité	DR de rattachement	DR de facturation	Identifiant Janus	Actif	Fonctions	Date de dernière modification	Auteur de dernière modification
MARCHON	Jean-Luc		MOY1649	16	16	jean.luc.marchon	Oui		07/02/2017 13:05:51	MARCHON Jean-Luc (jean.luc.marchon)

1 résultats trouvés

Exporter Synchroniser en masse

« < 1 > »

Cliquez sur le résultat de recherche souhaité

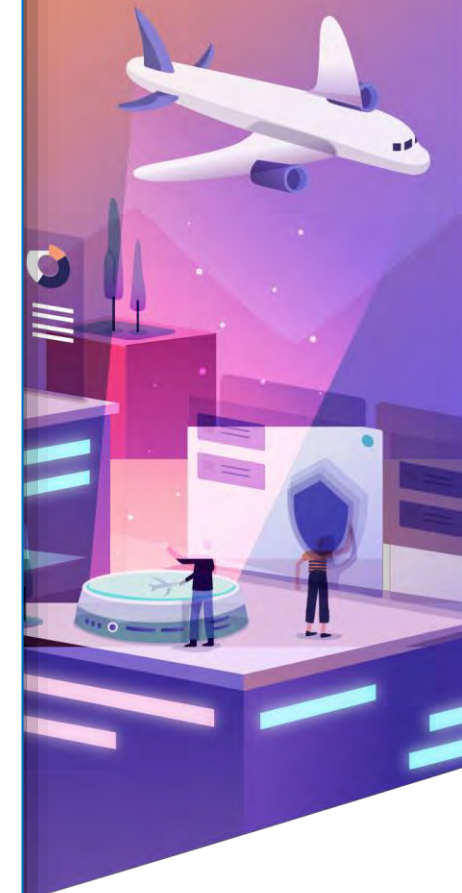

Mise à jour du profil voyageur

Modifier les informations générales (date de naissance ...)

Modifier ses coordonnées

Enregistrer une pièce d'identité ou un passeport

Ajouter des préférences (avion, train, véhicule), carte de fidélité, de réduction et d'abonnement

Si aucune indication de rôle, il s'agit du rôle de « voyageur » par défaut

Simbad profils

Portail Simbad

Simbad profils

Ma connexion | Assistance | Déconnexion

Profil de Marine CARICONDO

Des questions ?

Informations générales

Coordonnées

Pièces d'identité

Préférences

Rôles

Informations générales

Nom d'usage : CARICONDO

Prénom : Marine

Courriel : marine.caricondo@cns.fr

Id Ebooking : MC00202720

Id Reseda :

Identifiant Janus : marine.caricondo

Unité : MOY1649 Direction de la stratégie financière, de l'immobilier et de la modernisation

Délégation principale unité : DR16 - Paris Michel-Ange

Délégation de facturation : DR16 - Paris Michel-Ange

Fonctions :

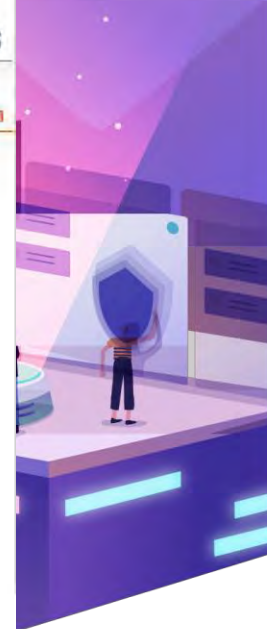

Profil de Marine CARICONDO

► Des questions ?

Informations générales

Coordonnées

Pièces d'identité

Préférences

Rôles

Informations générales

Nom d'usage : CARICONDO

Prénom : Marine

Courriel : marine.caricondo@cns.fr

Id Ebooking : MC00202720

Id Reseda :

Identifiant Janus : marine.caricondo

Unité : MOY1649 Direction de la stratégie financière, de l'immobilier et de la modernisation

Délégation principale unité : DR16 - Paris Michel-Ange

Délégation de facturation : DR16 - Paris Michel-Ange

Fonctions :

Présent dans l'unité : Oui

Verrouillé : Non verrouillé

Date de naissance :

Civilité : Madame

Nationalité :

Valideur préféré :

Pour éditer un profil, cliquez sur l'onglet à mettre à jour puis « Modifier »

Modifier

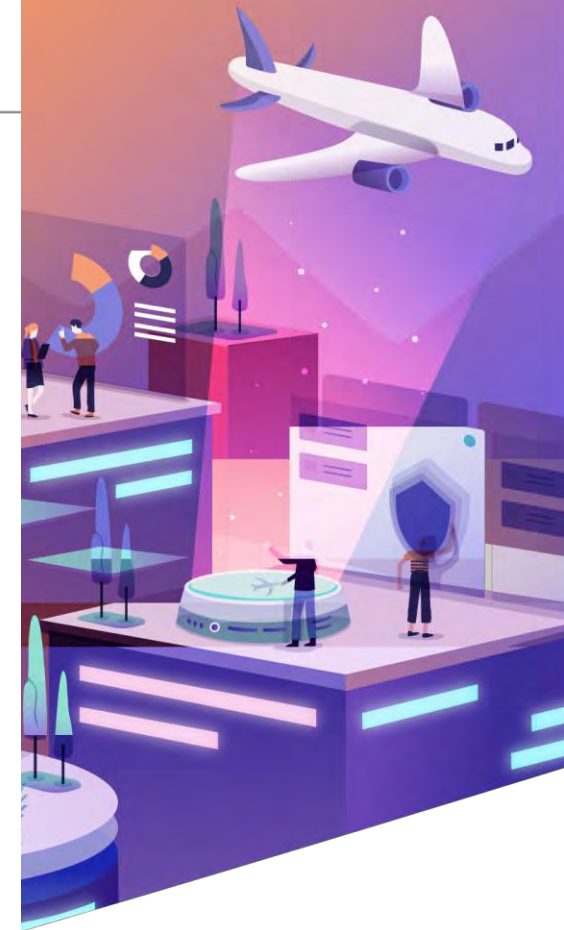

ATTENTION : Ne pas mettre à jour les profils ici sur l'outil de réservation en ligne mais dans SIMBAD

Synchronisation depuis SIMBAD vers l'outil on-line qui restitue le profil avec les numéros de cartes (réductions abonné, jeune, senior, cartes de fidélité)

Identité / Délégation de compte

Civilité: Mme

Prénom: Marine

Nom de famille: CARICONDO

Entreprise: CNRS

Business unit: CNRS DR16 Paris Michel-Ange

Email: marine.caricondo@cnsr.fr

Identifiant: MC00202720

Date de naissance: [input field]

Ville de naissance: [input field]

Nationalité: [input field]

Remarque importante

L'Etat civil doit être identique entre SIMBAD d'une part et les cartes d'abonnement, de réduction et de fidélité d'autre part (prénoms composés, nom de jeune fille / d'épouse, etc.) pour éviter toute anomalie ou problème d'envoi du billet.

=> Si nécessaire, demander la mise en conformité de la carte auprès de la compagnie de transport directement (SNCF, Air France, etc.) pour qu'elle soit le reflet exact de l'état civil dans SIMBAD.

[Lien vers sommaire](#)

- Informations générales outil en ligne
- Mise à jour des profils
- **Choix du mode de réservation**
- Se connecter à Rydoo
- Tableau de bord
- Choix des voyageurs
- Réserver un billet d'avion
- Réserver un billet de train
- Louer un véhicule
- Réserver une chambre d'hôtel
- Comparaison Train / Avion
- Finaliser le voyage
- Gérer vos voyages
- FAQ

1ère possibilité : Réservation ON-LINE sur Rydoo via SIMBAD Transport /hébergement

Pour tous les voyages simples et non urgents : à privilégier

- > Voyages individuels Aller ou Aller / Retour sur une même origine / destination
- > Prestations : aérien, rail national, hébergement, location de véhicules, assurance annulation facultative

2ème possibilité : Réservation OFF-LINE via SIMBAD “Demande de devis” (envoi d’un e-mail pré-formaté à un conseiller voyages)

Pour les voyages complexes et/ou urgents, demandes spécifiques.

- > Voyages avec plus de 2 segments de vols
- > Urgences (départ sous 24h)
- > Modifications ou annulation après l’émission des billets
- > Choix multiple de ville de départ / d’arrivée / de mode de transport
- > Création ou renouvellement de création de carte d’abonnement ou carte de réduction
- > Bagages supplémentaires ou excédents de bagages, sièges payants
- > Compagnies ferroviaires étrangères
- > Groupes ou réservation simultanée de plusieurs passagers (occupation double d’une chambre ou groupe - train à partir de 6 personnes – vol à partir de 9)
- > Personnes à mobilité réduite (type d’assistance à préciser)
- > Congés bonifiés (fonctionnaires originaires d’un département d’outre-mer ou fonctionnaires de métropole travaillant dans un DOM)

Transport / hébergement

- Réserver un billet d’avion
- Réserver un billet de train
- Réserver une nuitée d’hôtel en France métropolitaine
- Louer un véhicule

Gestion des profils

- Renseigner mon profil voyageur

Demande de devis

- Demander un devis pour un voyage complexe, ou de groupe

Missions à l’étranger

- Renseigner les données obligatoires pour tous les déplacements à l’étranger

Réservation auprès de FCM :

Anticipation : pour une gestion optimale (disponibilité et tarifs) de votre dossier, il est préconisé de commander vos prestations le plus en amont possible de la date de départ.

Délais minimaux (pré-réservation + validation)

Un voyageur ou un chargé de voyages peut passer une commande **jusqu'à 3 heures ouvrées avant le départ** (horaires agence : 08h00-20h00), **sous réserve d'approbation du valideur sous ce même délai**. C'est la validation qui déclenche l'émission des billets.

Attention aux dates limites d'émission des billets

Exemple : pour un départ le lundi à 7h00 ou une émission de billet fixée par la compagnie de transport au plus tard le samedi 8 heures, la validation doit être effectuée au plus tard le vendredi à 16h59.

Délai de réponse de FCM :

- 4 heures ouvrées pour un départ sous 24h00

Préciser “Urgent - départ sous 24h” dans la “Demande de devis” SIMBAD devis puis appeler l’agence par téléphone pour contrôler la bonne réception du message

- 24h00 ouvrées pour un départ à plus de 24h00

La date prévue d’émission du billet est imposée par le tarif et/ou le transporteur.

Attention aux commandes après 18h30 : toujours prévenir l’agence par téléphone en plus de l’envoi du bon de commande par mail.

Approbation par le valideur (CNRS)

Envoi par e-mail à l’agence le numéro de bon de commande créé dans Geslab en notant le numéro de dossier et le tarif choisi (conserver l’objet de l’e-mail initial avec FCM ou Rydoo dans les échanges)

Validation = Émission immédiate du billet (veuillez apporter toute attention à la date limite d’émission indiquée sur l’itinéraire pour éviter les annulations des réservations aériennes et ferroviaires).

Service off-line 24/7

Le numéro d’appel est identique hors heures ouvrées. Il est ouvert à tout collaborateur du CNRS. Ce service permet uniquement de prendre des conseils ou demander l’ajout d’une remarque au dossier voyages pour autoriser le voyageur à modifier en urgence son billet directement auprès d’une compagnie aérienne.

Choix du mode de réservation Off-line – Modalités de livraison de billets

AVION :

Délai classique avant le départ en mission : à la date d'émission demandée par le chargé de voyage, sous réserve d'approbation du valideur.

Délai d'urgence avant le départ en mission : H-3 avant le départ en mission, sous réserve d'approbation du valideur.

TRAIN :

Délai classique avant le départ en mission : à la date d'émission demandée par le chargé de voyage, sous réserve d'approbation du valideur.

Délai d'urgence avant le départ en mission : H-3 avant le départ en mission, sous réserve d'approbation du valideur.

TRAIN :

E-billet par défaut (retrait en borne valable uniquement en France si non éligibilité au e-billet).

Hébergement :

Délais classique avant le départ en mission : à la date d'émission demandée par le chargé de voyage, sous réserve d'approbation du valideur.

Délais d'urgence avant le départ en mission : H-3 avant le départ en mission, sous réserve d'approbation du valideur.

[Lien vers sommaire](#)

- Informations générales outil en ligne
- Mise à jour des profils
- Choix du mode de réservation
- [Se connecter à Rydoo](#)
- Tableau de bord
- Choix des voyageurs
- Réserver un billet d'avion
- Réserver un billet de train
- Louer un véhicule
- Réserver une chambre d'hôtel
- Comparaison Train / Avion
- Finaliser le voyage
- Gérer vos voyages
- FAQ

1 – Connexion à SIMBAD

Afin d'accéder à l'outil de réservation en ligne, connectez-vous à votre portail SIMBAD

2 – Accéder à votre site de réservation RYDOO

Cliquez sur l'icône Transport/hébergement depuis le portail SIMBAD.

3 – Authentification Janus

Renseignez ensuite votre e-mail et votre mot de passe afin de vous authentifier **ou bien** sélectionner votre certificat d'authentification.

Sélectionner un certificat

Sélectionnez un certificat pour vous authentifier sur janus.cnr.fr

Objet	Émetteur
-------	----------

[Lien vers sommaire](#)

- Informations générales outil en ligne
- Mise à jour des profils
- Choix du mode de réservation
- Se connecter à Rydoo
- [Tableau de bord](#)
- Choix des voyageurs
- Réserver un billet d'avion
- Réserver un billet de train
- Louer un véhicule
- Réserver une chambre d'hôtel
- Comparaison Train / Avion
- Finaliser le voyage
- Gérer vos voyages
- FAQ

Tableau de bord

Travel

JT **Bonjour Juan**

Accéder à l'ensemble de vos voyages ainsi qu'aux services réservables

OU

Sélectionner dans l'accès rapide le service souhaité

Vols

Hôtels

Trains

Location ...

Voyageurs

Visualisation de vos dossiers en attente

À faire

Il semble que tout votre travail soit terminé. Bravo !

Visualisation rapide des voyages à venir

Bookings

17 OCT. 2019

17 octobre 2019 Paris Gare de Lyon... Nouvelle

18 OCT. 2019

15 novembre 2019 Paris... Nouvelle

1 NOV. 2019

paris - dublin- Nouvelle

3 messages d'aide à la prise en main de l'outil sont disponibles en bas du tableau de bord

Messages

Comment puis-je accélérer ma prise en main de l'outil ?

Comment puis-je compléter mon profil voyageur ?

Accès aux informations de votre compte personnel

Les informations personnelles du profil sont à éditer dans **SIMBAD UNIQUEMENT.**

Notifications

JT Juan Toutri

RÉDUIRE LE MENU

[Lien vers sommaire](#)

- Informations générales outil en ligne
- Mise à jour des profils
- Choix du mode de réservation
- Se connecter à Rydoo
- Tableau de bord
- **Choix des voyageurs**
- Réserver un billet d'avion
- Réserver un billet de train
- Louer un véhicule
- Réserver une chambre d'hôtel
- Comparaison Train / Avion
- Finaliser le voyage
- Gérer vos voyages
- FAQ

1 Sélectionner pour ajouter des voyageurs à la réservation

2 Insérer le nom du/des voyageurs pour filtrer les résultats (sans caractères spéciaux é,è,ê,à,ï,ä,ç,ü,û,ô,-,_)

3 Les voyageurs pour lesquels vous êtes autorisé à organiser des voyages s'affichera. Sélectionner les via l'icône ⊕

4 Les voyageurs sélectionnés s'afficheront ici. Dans le cas de réservation multi-passagers, l'icône ★ définit qui sera le "Voyageur principal". Pour supprimer certains voyageurs, cliquer sur 🗑️

4 Cliquer sur « Ajouter » et sélectionner le service pour débuter la réservation d'un voyage

Ajouter ▼

Ajouter un ou plusieurs voyageurs

Voyageur invité

Insérer le nom & prénom sans caractère spéciaux.

Attention : une fois créé on ne peut pas modifier les informations de base. Pour supprimer un profil invité il y a 2 possibilités :

- Soit un nombre maximum de voyage après lesquels le profil sera supprimé
- soit un nombre de mois maximum pour que le profil disparaisse.

Les deux conditions peuvent être mises sur un profil. La première condition atteinte supprime le profil.

Cliquer pour effectuer une réservation pour des personnes n'étant pas référencé sur Rydoo. Une nouvelle fenêtre à compléter s'ouvrira.

A noter qu'il faudra créer le voyageur invité dans une des délégations du CNRS : (Exemple : CNRS DR02 Paris Centre, etc.)

Merci de ne pas sélectionner l'entité "CNRS".

[Lien vers sommaire](#)

- Informations générales outil en ligne
- Mise à jour des profils
- Choix du mode de réservation
- Se connecter à Rydoo
- Tableau de bord
- Choix des voyageurs
- [Réserver un billet d'avion](#)
- Réserver un billet de train
- Louer un véhicule
- Réserver une chambre d'hôtel
- Comparaison Train / Avion
- Finaliser le voyage
- Gérer vos voyages
- FAQ

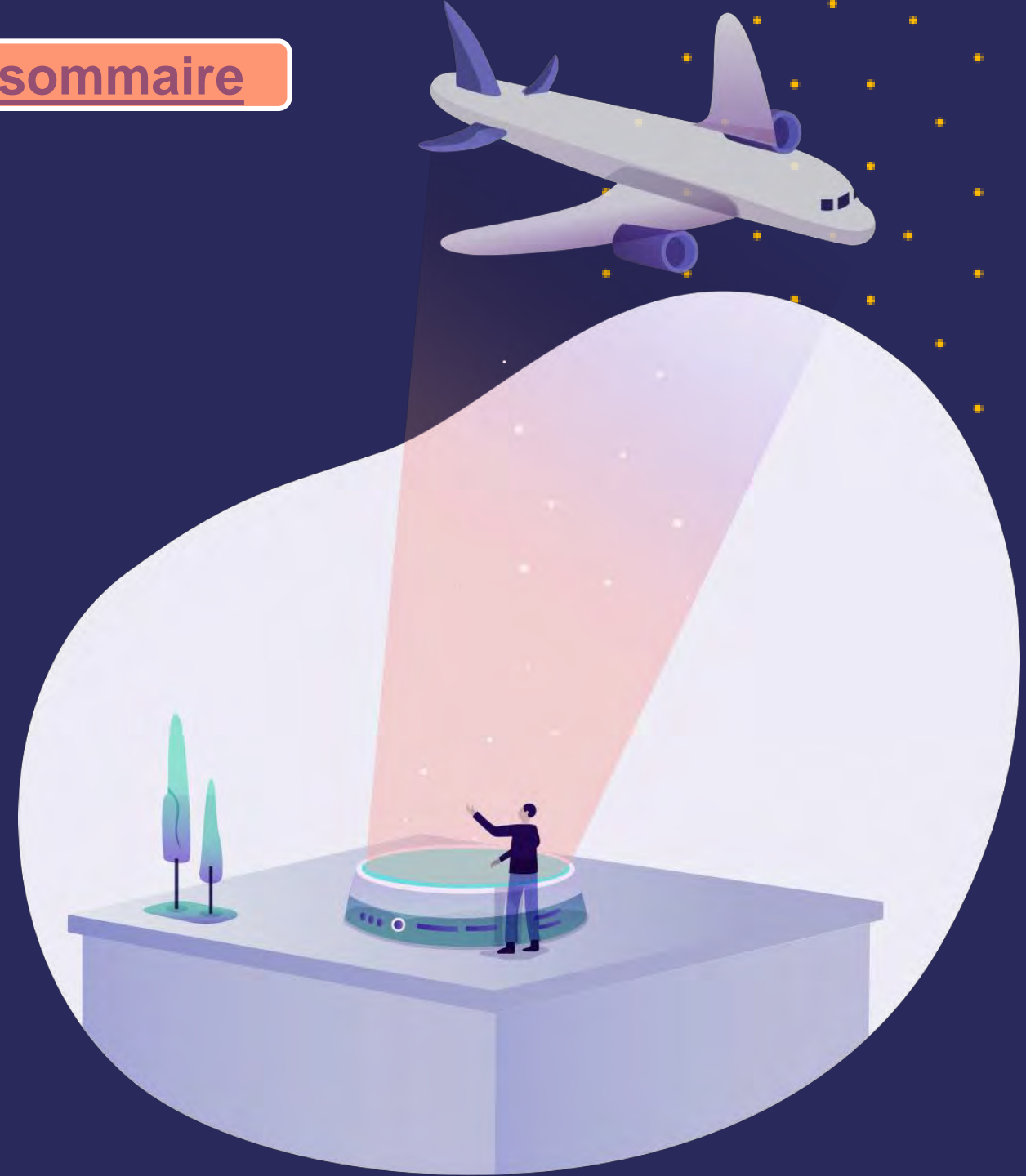

1 Sélectionner l'onglet avion pour réserver un vol

- Aller-Retour
- Aller Simple
- Multi-Trajet

De.....

A...

Date de départ:
mer., 12.12.2018

Toute la

Classe:
Toutes les classes ▾

Date de retour:
jeu., 13.12.2018

Toute la

Direct

2

Choisissez le type de voyage:

- *Aller-retour*
- *Aller-simple*
- *Multi-trajet* : Pour les réservations avec plusieurs étapes ou si vous souhaitez réserver plusieurs vols sur un seul voyage

3

Compléter le formulaire de recherche selon les besoins de votre voyage

Plus de critères

Rechercher

4

Cliquer pour lancer le chargement des offres

Commencez à rechercher des vols

Recherchez des vols avec notre incroyable moteur de recherche

Le formulaire de recherche est automatiquement pré-rempli si vous êtes en train d'ajouter une prestation à un voyage en cours

1 Sélectionner l'onglet avion pour réserver un vol

- Aller-Retour
- Aller simple
- Multi-Trajet

2

• **Multi-trajet** : Pour les réservations avec plusieurs étapes ou si vous souhaitez réserver plusieurs vols sur un seul voyage

3

Compléter le formulaire de recherche selon les besoins de votre voyage

3

4

Ajouter ou supprimer un segment de trajet

+ Ajouter - Supprimer

Commencez à rechercher des vols

Recherchez des vols avec notre incroyable moteur de recherche

3

5

Cliquer pour lancer le chargement des offres

Le formulaire de recherche est automatiquement pré-rempli si vous êtes en train d'ajouter une prestation à un voyage en cours

Réserver un vol

Les options de recherche- Créneau horaire

- Aller-Retour
- Aller Simple
- Multi-Trajet

De...
paris

Date de départ:
mar., 8.01.2019

Toute la

Classe:
Toutes les classes

Vous pouvez définir votre heure de départ et de retour :

- Sélectionner une plage horaire **(a)**
- ou régler l'heure manuellement **(b)**

Vous pouvez définir si l'heure spécifiée est l'heure de départ souhaitée de votre transport grâce à l'icône ↗ ou si il s'agit de l'heure d'arrivée souhaitée de votre transport grâce à l'icône ↘

- Aller-Retour
- Aller Simple
- Multi-Trajet

De...: paris
À: Bruxelles (BRU)

Date de départ: mar., 8.01.2019
Date de retour: mer., 9.01.2019

Permet de filtrer la classe tarifaire de billet souhaité

- Classe: Toutes les classes ▾
- Toutes les classes
 - Economique
 - Premium Economique
 - Business
 - Première

Plus de critères Rechercher

Commencez à rechercher des vols
Recherchez des vols avec notre incroyable moteur de recherche

Réserver un vol

Les options de recherche supplémentaires

- Aller-Retour
- Aller Simple
- Multi-Trajet

De...: paris

À: Bruxelles (BRU)

Date de départ: mar., 8.01.2019

Date de retour: mer., 9.01.2019

Classe: Toutes les classes

Direct

[Cliquer pour afficher des options supplémentaires](#) [Plus de critères](#) [Rechercher](#)

Paramètres:

- Inclure les compagnies aériennes Low Cost
- Utiliser la carte d'abonnement Air France
- Aller flexible
- Retour flexible

Afficher uniquement:

Tarification en un seul billet uniquement

[Ajouter une compagnie aérienne](#)

[Ajouter un aéroport ou une ville](#)

Permet de filtrer les résultats pour des billets avec les mêmes conditions de modification ou d'annulation à l'aller et au retour

Commencez à rechercher des vols

Recherchez des vols avec notre incroyable moteur de recherche

Réserver un vol

Visualisation des offres- les filtres

Vous pouvez appliquer des filtres pour affiner le résultat de votre recherche

CLASSE Sélectionner une c... NIVEAU TARIFAIRE Sélectionner un ni... CORRESPONDANCES Sélectionner des c... COMPAGNIES AÉRIENNES Sélectionner la co...

Trier les résultats et modifier leur affichage

TRIER PAR: Efficacité ↑

Possibilité de modifier les critères de votre recherche et la relancer
 Par défaut : par prix croissant
 Par Politique voyages : affichage prioritaire des classes autorisées selon le temps de trajet
 Par efficacité : mix entre la Politique voyages et la durée de vol

Marseille (MRS) ↔ Paris (PAR) Modifier

07:00	08:00	09:00									
	08:45	09:40	SN - Brussels...	0h 55m	Aéroport Paris-Charles de Gaulle - Aéroport de Bruxelles	Flex ECOFULFLEX	Free	KG 120	Modifications autorisées € 518.⁹⁹ Annulations autorisées	Sélectionner	Sélectionner
07:25	08:25		SN - Brussels ...	1h 00m	Aéroport Paris-Charles de Gaulle - Aéroport de Bruxelles	Flex ECOFULFLEX	Free	KG 120	Modifications autorisées € 518.⁹⁹ Annulations autorisées	Sélectionner	Sélectionner
	08:45	09:40	SN - Brussels...	0h 55m	Aéroport Paris-Charles de Gaulle - Aéroport de Bruxelles	Biz BUSFULFLEX	Free	KG 60	Modifications autorisées € 854.¹³ Annulations autorisées Plusieurs billets	Sélectionner	Sélectionner

Prix

Sélectionner

Réserver un vol Visualisation des offres

Paris (PAR) ↔ Bruxelles (BRU)

Modifier

TRIÉR PAR: Efficacité

08:45 09:40

SN - Brussels...

0h 55m

Aéroport Paris–Charles de Gaulle - Aéroport de Bruxelles

Flex
ECOFULFLEX

Modifications autorisées

€ 518.⁹⁹

Annulations autorisées

Sélectionner

Valider le tarif
(ou permet de continuer sur la page
du vol retour)

07:25 08:25

€ 518.⁹⁹

Sélectionner

Durée du voyage 55m

Classe: Flexible Economique (H)

Famille tarifaire: ECOFULFLEX

Brussels Airlines · 320

08:45 mar., 8.01.2019

PARIS (CDG)

Aéroport Paris–Charles de

· Terminal 1

09:40 mar., 8.01.2019

BRUXELLES (BRU)

Aéroport de Bruxelles

· Terminal principal

Date limite d'émission du billet: mar.,
8.01.2019

Aéroport Paris–Charles de Gaulle - Aéroport de Bruxelles

09:40

Brussels...

0h 55m

Aéroport Paris–Charles de Gaulle - Aéroport de Bruxelles

Flex
ECOFULFLEX

Modifications autorisées

€ 518.⁹⁹

Annulations autorisées

Sélectionner

Biz
BUSFULFLEX

Modifications autorisées

€ 854.¹³

Annulations autorisées
Plusieurs billets

Sélectionner

En cliquant sur la
frise d'un vol, vous
ouvrez une fenêtre
contenant les détails
sur le vol, la sélection
des sièges, les
services additionnels
et autres informations

Cliquer pour lire les
conditions tarifaires

Alerte sur la conformité avec la politique de
voyage (vert conforme, rouge non conforme) non
bloquant à la réservation

Détail sur les
émissions de CO²

Franchise bagage

Classe de réservation

*Veillez noter que le tarif affiché
correspond au tarif aller-retour (le
calcul est basé sur le choix du tarif
le moins cher disponible pour le
retour)*

La carte d'abonnement est enregistrée dans votre profil SIMBAD et synchronisée dans l'outil de réservation en ligne.

CLASSE	NIVEAU TARIFAIRE	CORRESPONDANCES	COMPAGNIES AERIENNES	Plus de filtres	
Sélectionner une c...	Sélectionner un ni...	Sélectionner des c...	Air France		
Paris (PAR) → Barcelone (BCN)		Modifier		TRIER PAR:	Défaut
Sélectionnez le départ le 1 juin 2020					
07:00	09:00	11:00	13:00		
07:20	09:10	AF - Air France		Eco	Abonnement
1h 50m		Aéroport Paris-Charles de Gaulle - Aéroport de Barcelone - Le Prat		Free	KG CO2
				Modifications autorisées	Annulations autorisées
				€ 175. ¹⁰	Sélectionner
10:05	11:50	AF - Air France		Eco	Abonnement
1h 45m		Aéroport Paris-Charles de Gaulle - Aéroport de Barcelone - Le Prat		Free	KG CO2
				Modifications autorisées	Annulations autorisées
				€ 175. ¹⁰	Sélectionner
07:20	09:10	AF - Air France		Eco LIGHT1	
1h 50m		Aéroport Paris-Charles de Gaulle - Aéroport de Barcelone - Le Prat		Free	KG CO2
				Modifications autorisées	Annulation non autorisée
				€ 54. ¹⁰	Sélectionner
10:05	11:50	AF - Air France		Eco LIGHT1	
1h 45m		Aéroport Paris-Charles de Gaulle - Aéroport de Barcelone - Le Prat		Free	KG CO2
				Modifications autorisées	Annulation non autorisée
				€ 54. ¹⁰	Sélectionner

Lors de la recherche de vol, les tarifs abonnés s'affichent automatiquement sans action de votre part si l'abonnement a été enregistré au préalable dans SIMBAD.

Réserver un vol

Choix des conditions tarifaires

CLASSE Sélectionner une c... NIVEAU TARIFAIRE Sélectionner un ni... CORRESPONDANCES Sélectionner des c... COMPAGNIES AERIENNES Air France X Plus de filtres

Paris (PAR) → Barcelone (BCN) Modifier TRIER PAR: Défaut

Sélectionnez le départ le **1 juin 2020**

07:00	09:00	11:00	13:00
<p>07:20 AF Air France 09:10 1h 50m</p> <p>Aéroport Paris–Charles de Gaulle - Aéroport de Barcelone – Le Prat</p>	<p>Eco Free KG CO2</p> <p>Modifications autorisées Annulations autorisées</p> <p>€ 175.¹⁰</p> <p>Sélectionner</p>		
<p>10:05 AF Air France 11:50 1h 45m</p> <p>Aéroport Paris–Charles de Gaulle - Aéroport de Barcelone – Le Prat</p>	<p>Eco Free KG CO2</p> <p>Modifications autorisées Annulations autorisées</p> <p>€ 175.¹⁰</p> <p>Sélectionner</p>		
<p>07:20 AF Air France 09:10 1h 50m</p> <p>Aéroport Paris–Charles de Gaulle - Aéroport de Barcelone – Le Prat</p>	<p>Eco LIGHT1 Free KG CO2</p> <p>Modifications autorisées Annulation non autorisée</p> <p>€ 54.¹⁰</p> <p>Sélectionner</p>		
<p>10:05 AF Air France 11:50 1h 45m</p> <p>Aéroport Paris–Charles de Gaulle - Aéroport de Barcelone – Le Prat</p>	<p>Eco LIGHT1 Free KG CO2</p> <p>Modifications autorisées Annulation non autorisée</p> <p>€ 54.¹⁰</p> <p>Sélectionner</p>		

Choix des conditions tarifaires :

- Non flexible : non modifiable et non remboursable
- Semi-flexible : modifiable avec restrictions et non remboursable ou remboursable avec restrictions
- Flexible : modifiable et remboursable

- Aller-Retour
- Aller Simple
- Multi-Trajet

De...
paris

A:
Bruxelles (BRU)

Date de départ:
mar., 8.01.2019

Date de retour:
mer., 9.01.2019

Toute la

Toute la

Classe:
Toutes les classes

Direct

Cliquer pour afficher des options supplémentaires

[Plus de critères](#) [Rechercher](#)

Paramètres:

- Inclure les compagnies aériennes Low Cost
- Utiliser la carte d'abonnement Air France
- Tarification en un seul billet uniquement
- Aller flexible
- Retour flexible

Ajouter une compagnie aérienne

Ajouter un aéroport ou une ville

Recherche de vol Low Cost

Affichage des résultats

24h
Heure locale

07:00 09:00 11:00 13:00 15:00 17:00 19:00 21:00 23:00 01:00

 08:55 09:10  1h 15m	 21:55 22:15  1h 20m	Eco Standard	  KG 90 	Modifications avec restri... € 74.04 Annulation non autorisée Plusieurs billets	Sélectionner
 08:55 09:10  1h 15m	 21:55 22:15  1h 20m	Eco Standard	  KG 90 	Modifications avec restri... € 74.04 Annulation non autorisée Plusieurs billets	Sélectionner

Visualisation des offres- Conditions d'annulation

Paris (PAR) ⇄ Bruxelles (BRU)

Modifier

TRIÉ PAR:

Efficacité

Les vols de compagnie Low Cost sont :

- En lecture seule pour les voyageurs et les chargés de voyages
- Réservables uniquement pour les valideurs

Tarif non remboursable

Vous n'êtes pas autorisé(e) à réserver des vols low-costs. Veuillez choisir un vol régulier ou bien contacter une personne autorisée à réserver des vols low-costs.

OK

Avant d'ajouter votre sélection de vol(s) à votre panier, vérifiez le récapitulatif de votre voyage

PARIS (CDG) VERS BRUXELLES (BRU) LE 8-01-2019

<p>SN3632</p> <p>Durée du voyage 55m Classe: Flexible Economique (H) Brussels Airlines · 320</p> <p>08:45 mar., 8.01.2019 PARIS (CDG) Aéroport Paris-Charles de Gaulle · Terminal 1</p> <p>09:40 mar., 8.01.2019 BRUXELLES (BRU) Aéroport de Bruxelles · Terminal principal</p> <p>Date limite d'émission du billet: mar., 8.01.2019</p>	<p>SN3631</p> <p>Durée du voyage 55m Classe: Business (C) Brussels Airlines · 320</p> <p>06:50 mer., 9.01.2019 BRUXELLES (BRU) Aéroport de Bruxelles · Terminal principal</p> <p>07:45 mer., 9.01.2019 PARIS (CDG) Aéroport Paris-Charles de Gaulle · Terminal 1</p> <p>Date limite d'émission du billet: mar., 8.01.2019</p>
---	--

Sélectionner Validez l'ajout de la sélection dans votre panier

- € **719.99**
- Modifications autorisées
Annulations autorisées
- Service conforme à votre politique voyages

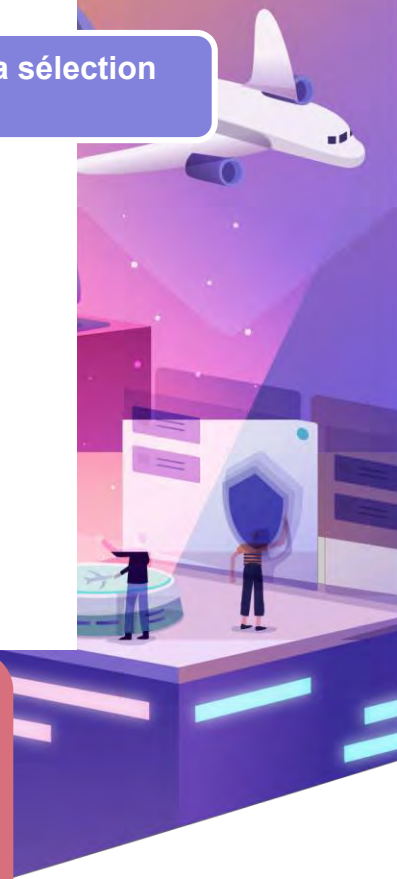

LISTE DES AUTRES TARIFS

<p>LTD: 8-01-2019</p>	<p>Aller: Flex ECOFULFLEX </p> <p>Retour: Flex ECOFULFLEX </p>	<p>Modifications autorisées Annulations autorisées</p> <p>Modifications autorisées Annulations autorisées</p>	<p>€ 518.99</p> <p>Un seul billet</p>	<p>Sélectionner</p>
<p>LTD: 8-01-2019</p>	<p>Aller: Flex ECOFULFLEX </p> <p>Retour: Flex ECOFULFLEX </p>	<p>Modifications autorisées Annulations autorisées</p> <p>Modifications autorisées Annulations autorisées</p>	<p>€ 600.99</p> <p>Un seul billet</p>	<p>Sélectionner</p>

Rydao vous propose une liste des autres tarifs disponibles sur les mêmes vols. Grâce à cette étape, vous pouvez comparer les tarifs et leurs conditions avant de finaliser votre sélection.

L'affichage du tarif final est visible uniquement sur la 3ème page "Résumé du voyage"

07:20 08:35
AF - Air France
Eco LIGHT
Aéroport de Paris-Orly - Aéroport de Toulouse-Magnac
Modifications non autorisées
Annulation non autorisée
€ 107.⁰⁰

Sélectionnez le retour le 15 mai 2019

18:15 19:45
AF - Air France
Eco LIGHT
Aéroport de Toulouse-Magnac - Aéroport Paris-Charles de Gaulle
Modifications non autorisées
Annulation non autorisée. Plusieurs billets.
€ 318.⁰⁰ Sélectionner

PARIS (ORY) VERS TOULOUSE (TLS) LE 10-05-2019

Sélectionner
€ 152.⁰⁰
Modifications non autorisées
Annulation non autorisée.
Service conforme entre principe et réalité.

AF7525
Durée du voyage 1h 30m
Classe Economique (G)
Frais de service LIGHT
Air France - 321
18:15 15 mai 2019
TOULOUSE (TLS)
Aéroport de Toulouse-Magnac
- Terminal principal
19:45 15 mai 2019
PARIS (CDG)
Aéroport Paris-Charles de Gaulle
- Terminal 2F
Date limite d'émission du billet: 10 mai 2019

AF7525
Durée du voyage 1h 15m
Classe Economique (R)
Frais de service LIGHT
Air France - 318
07:20 10 mai 2019
PARIS (ORY)
Aéroport de Paris-Orly - Terminal 1
08:35 10 mai 2019
TOULOUSE (TLS)
Aéroport de Toulouse-Magnac
- Terminal principal
Date limite d'émission du billet: 10 mai 2019

Lors de la réservation des billets d'avion, si le chargé de voyage ne sélectionne pas le tarif le moins cher pour le vol retour alors le tarif final peut-être mis à jour sur la page "Résumé du voyage".

Le système Rydoo permet de détecter les tarifs inférieurs possédant les mêmes conditions sur le même vol. Dans ce cas, le tarif final sera modifié automatiquement et l'information indiquant que le tarif a été mis à jour sera visible sous la sélection.

Nous avons trouvé un meilleur prix pour votre voyage. L'offre ci-dessus a été modifiée.

+ Enregistrer comme modèle

Cliquer ici pour sauvegarder la "structure" de votre voyage comme un modèle. Vous pourrez utiliser ce modèle de voyage les prochaines fois pour lancer une nouvelle recherche rapide basé sur les données de ce voyage

Cet onglet, vous permet d'accéder aux Informations du voyage

Un code interne propre à l'outil et un nom sont automatiquement attribués au voyage en cours. Vous pouvez modifier le nom du voyage afin de le retrouver plus facilement dans l'onglet « Travel »

Lors des échanges avec FCM, seul le numéro de dossier voyages importe (numéro PNR), pas le code voyage Rydoo.

DÉTAILS DU VOYAGE CHAMPS ANALYTIQUES HISTORIQUE DU VOYAGE

Détails de la réservation

Code voyage: **7XH4H1** Nom du voyage: **mar., 8.01.2019 Bruxelles...**

DG debbie green ★
Voyageur principal

€ 719.⁹⁹
• Nouveau

✈️ **PARIS** (CDG) ⇄ **BRUXELLES** (BRU) LE 8-01-2019—9-01-2019

SN3632	SN3631
Durée du voyage 55m Classe: Flexible Economique (H) Brussels Airlines · 320	Durée du voyage 55m Classe: Business (C) Brussels Airlines · 320
08:45 mar., 8.01.2019 PARIS (CDG) Aéroport Paris-Charles de Gaulle • Terminal 1	06:50 mer., 9.01.2019 BRUXELLES (BRU) Aéroport de Bruxelles • Terminal principal
09:40 mar., 8.01.2019 BRUXELLES (BRU) Aéroport de Bruxelles • Terminal principal	07:45 mer., 9.01.2019 PARIS (CDG) Aéroport Paris-Charles de Gaulle • Terminal 1
Date limite d'émission du billet: mar., 8.01.2019	Date limite d'émission du billet: mar., 8.01.2019

Conforme à la politique voyage

Modifications autorisées
Annulations autorisées
*Veuillez lire entièrement les conditions tarifaires.

Indicateur du tarif le moins cher: -€ 201.⁰⁰

Supprimer Modifier

Ajouter plus ▼ Suivant

Afficher la solution alternative Général Emission des billets par: € 518.⁹⁹ Remplacer

Si vous êtes en train d'ajouter un vol à un voyage existant, vous trouverez les autres prestations déjà réservé en faisant défiler la page

✈️ PARIS (CDG) ↔ BRUXELLES (BRU) LE 8-01-2019—9-01-2019

 Durée du voyage 55m Classe: Fle Brussels 08:45 PARIS (CDG) Aéroport Paris-Charles de Gaulle • Terminal 1 09:40 mar., 8.01.2019 BRUXELLES (BRU) Aéroport de Bruxelles • Terminal principal Date limite d'émission du billet: mar., 8.01.2019	 Durée du voyage 55m 07:45 mer., 9.01.2019 PARIS (CDG) Aéroport Paris-Charles de Gaulle • Terminal 1 Date limite d'émission du billet: mar., 8.01.2019
---	--

€ **719.⁹⁹**
• Nouveau

- Conforme à la politique voyage
- Modifications autorisées
Annulations autorisées
*Veuillez lire entièrement les conditions tarifaires.

Indicateur du tarif le moins cher: -€ **201.⁰⁰**

Supprimer Modifier

Le système vous informera du tarif le moins cher disponible et vous proposera de remplacer votre sélection par cette solution alternative

En cliquant ici, vous pouvez modifier ou supprimer votre sélection

☑ Afficher la solution alternative Général Emission des billets par: € **518.⁹⁹** Remplacer

Cliquer sur les différents onglet pour vérifier les détails sur le vol, la sélection des sièges, les services additionnels et autres

SN3632

Durée du voyage **55m**
Classe: **Flexible Economique (H)**
Brussels Airlines · 320

08:45 mar., 8.01.2019
PARIS (CDG)
Aéroport Paris–Charles de Gaulle
• Terminal 1

09:40 mar., 8.01.2019
BRUXELLES (BRU)
Aéroport de Bruxelles
• Terminal principal

Date limite d'émission du billet: **mar., 8.01.2019**

Indisponible
 Sélectionné
 Disponible
 Siège payant

	A	B	C		D	E	F
2	\$	\$	\$	2	\$	\$	\$
3	\$	\$	\$	3	\$	\$	\$
4				4			
5				5			
6		\$	\$	6			
7		\$	\$	7	\$	\$	
8		\$	\$	8	\$		

Date limite d'émission du billet: **mar., 8.01.2019**

Bagage

Bagage en cabine **GRATUIT**

Bagage(s) inclu(s) **1 pc**

Bagage supplémentaire

1 bagage € 55.⁰⁰ 2 bagages € 145.⁰⁰

Date limite d'émission du billet: **mar., 8.01.2019**

Détails

kg 60 CO₂

eBillet

Conditions tarifaires

star alliance

Alliance

Emission des billets par:
Brussels Airlines

Date limite d'émission du billet: **mar., 8.01.2019**

Information générale du vol

Sélection du siège

Information & ajout du bagage

Détails supplémentaires

✈ PARIS (CDG) ⇄ NEW YORK (EWR) LE 27-09-2019—29-09-2019

Lorsque vous sélectionnez un vol international, si les données du voyageur ne sont pas à jour (Passeport, Carte d'identité), le système vous demandera de compléter ces informations avant de valider la réservation.

Données de profil manquantes

Afin de finaliser votre réservation, certaines informations doivent être ajoutées à votre profil.

Estella LABINGI
CINDY.UPPIAH@RYDOO.COM

Estella LABINGI Contact

Information du passeport

Numéro du passeport	Titulaire du passeport
<input type="text"/>	<input type="text"/>
Date de prise d'effet	Date d'expiration
<input type="text"/>	<input type="text"/>
Ville d'émission	Pays
<input type="text"/>	<input type="text"/>

[Retour au panier](#) [Ignorer](#) [Soumettre](#)

€ 427.⁶⁵
Nouveau
Pose de 2 billets
Politique voyage
S autorisées avec
Non autorisée
Pris différent selon le vol.
Entièrement les conditions
€ 427.⁶⁵

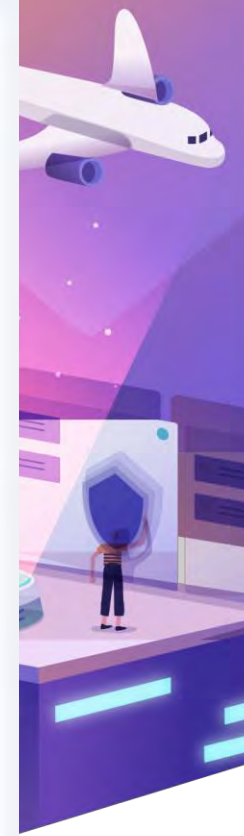

✈️ PARIS (CDG) ↔ BRUXELLES (BRU) LE 8-01-2019—9-01-2019

✈️ 📄 🧳 ?

SN3632

Durée du voyage **55m**
Classe: **Flexible Economique (H)**
Brussels Airlines • 320

08:45 mar., 8.01.2019
PARIS (CDG)
Aéroport Paris–Charles de Gaulle
• Terminal 1

09:40 mar., 8.01.2019
BRUXELLES (BRU)
Aéroport de Bruxelles
• Terminal principal

Date limite d'émission du billet: mar., 8.01.2019

✈️ 📄 🧳 ?

SN3631

Durée du voyage **55m**
Classe: **Business (C)**
Brussels Airlines • 320

06:50 mer., 9.01.2019
BRUXELLES (BRU)
Aéroport de Bruxelles
• Terminal principal

07:00 mer., 9.01.2019
PARIS (CDG)
Aéroport Paris–Charles de Gaulle
• Terminal 1

Date limite d'émission du billet: mer., 9.01.2019

€ **719.⁹⁹**
• Nouveau

✔️ Conforme à la politique voyage

✂️ Modifications autorisées
Annulations autorisées
*Veuillez lire entièrement les conditions tarifaires.

Indicateur de prix: cher:

Pour ajouter d'autres prestations à votre voyage, cliquer sur « Ajouter plus » et sélectionner le service à ajouter.
Si vous ne souhaitez pas ajouter une autre prestation à votre voyage, cliquer sur « Suivant »

- 🏠 Ajouter un hôtel
- 🚗 Ajouter une voiture
- ✈️/🚆 Ajouter un vol ou un train
- 🚆 Ajouter un train
- ✈️ Ajouter un vol

Ajouter plus ▼ Suivant

⌵ Afficher la solution alternative Général Emission des billets par:  € **518.⁹⁹** Remplacer

[Lien vers sommaire](#)

- Informations générales outil en ligne
- Mise à jour des profils
- Choix du mode de réservation
- Se connecter à Rydoo
- Tableau de bord
- Choix des voyageurs
- Réserver un billet d'avion
- **Réserver un billet de train**
- Louer un véhicule
- Réserver une chambre d'hôtel
- Comparaison Train / Avion
- Finaliser le voyage
- Gérer vos voyages
- FAQ

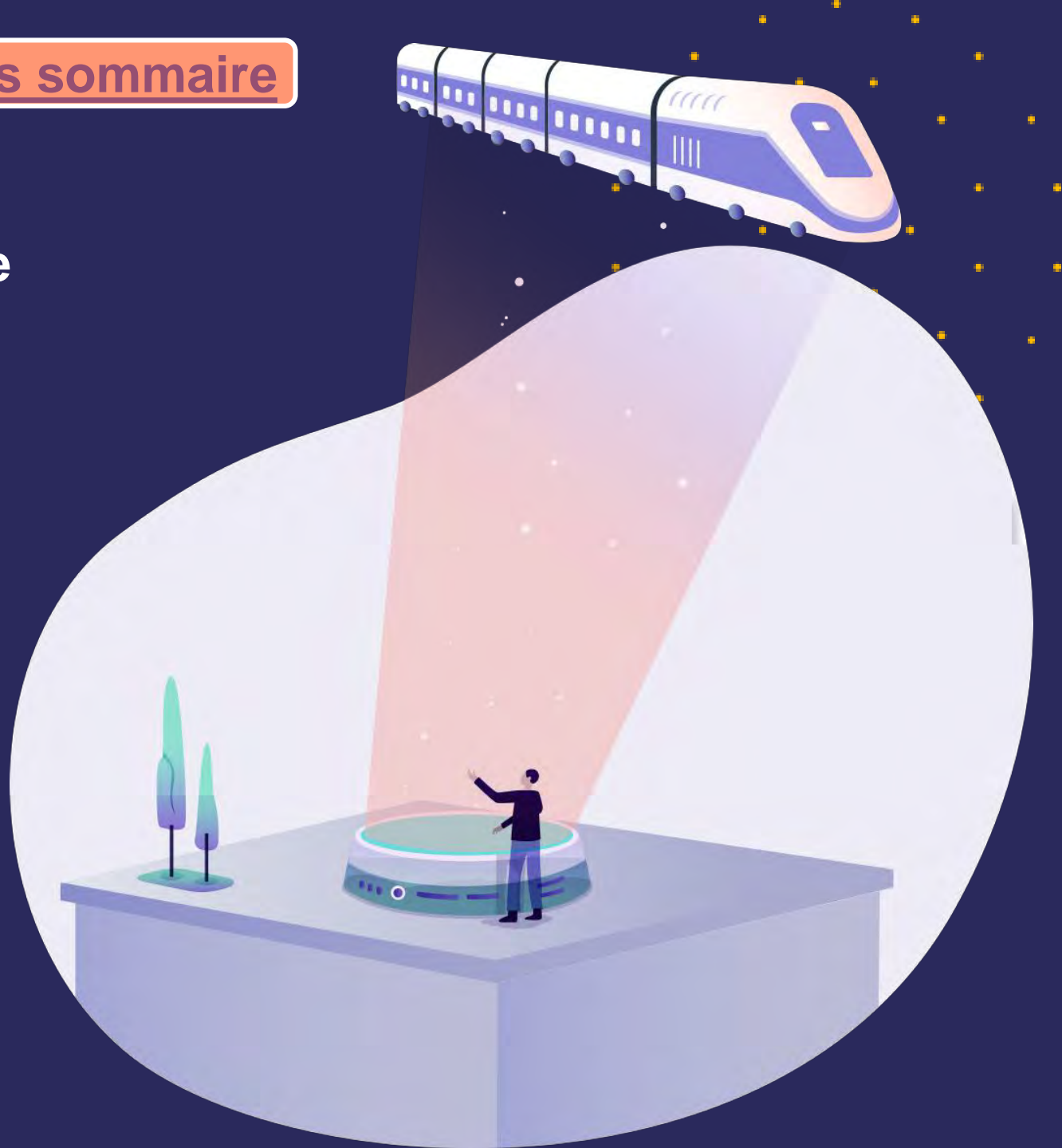

1 Sélectionner l'onglet Train pour réserver un voyage en train

- Aller-Retour
- Aller Simple
- Multi-Trajet

De.....

Date de départ:
mer., 19.12.2018

08-12

Classe:
Classe indifférente

A...

Date de retour:
jeu., 20.12.2018

16-20

Direct

2 Choisissez le type de voyage:

- *Aller-retour*
- *Aller-simple*
- *Multi-trajet* : pour le rail, plutôt que d'utiliser cette fonctionnalité, recourir au service off-line de FCM à l'aide de la « Demande de devis » SIMBAD

3 Compléter le formulaire de recherche selon les besoins de votre voyage

Plus de critères

Rechercher

4 Cliquer pour lancer le chargement des offres

Commencez à rechercher des trains

Recherchez des trains avec notre incroyable moteur de recherche

Le formulaire de recherche est automatiquement pré-rempli si vous êtes en train d'ajouter une prestation à un voyage en cours

Réserver un train

Les options de recherche- Créneau horaire

- Aller-Retour
- Aller Simple
- Multi-Trajet

De.....

Date de départ:
jeu., 13.12.2018

08-12

Classe:
Classe indifférente

Vous pouvez définir votre heure de départ et de retour :

- Sélectionner une plage horaire ^a
- ou régler l'heure manuellement ^b

Vous pouvez définir si l'heure spécifiée est l'heure de départ souhaitée de votre transport grâce à l'icône ↗ ou si il s'agit de l'heure d'arrivée souhaitée de votre transport grâce à l'icône ↘

↗ 00-08 Tôt le matin	↗ 08-12 Le matin	↘ 12-16 Le midi
↗ 16-20 L'après midi	↘ 20-00 La nuit	

Below the grid is a button labeled "RÉGLER L'HEURE MANUELLEMENT". An arrow labeled 'b' points to a manual time picker on the right. The manual time picker features a clock face with "12:00" selected, AM/PM buttons, and a "Fenêtre horaire" section with options: +/- 1h, +/- 2h, +/- 4h, +/- 8h. At the bottom are "ANNULER" and "RÉGLER L'HEURE" buttons.

Réserver un train

Les options de recherche- Classe de voyage

- Aller-Retour
- Aller Simple
- Multi-Trajet

De.....
A...

Date de départ:
jeu., 13.12.2018

Date de retour:
ven., 14.12.2018

Permet de filtrer la classe tarifaire de billet souhaité

Classe:
Classe indifférente ▾
Classe indifférente
Première
Seconde

Plus de critères

Rechercher

Commencez à rechercher des trains
Recherchez des trains avec notre incroyable moteur de recherche

Réserver un train

Les options de recherche supplémentaires

- Aller-Retour
- Aller Simple
- Multi-Trajet

De.....

Date de départ:
jeu., 13.12.2018

08-12

Classe:
Classe indifférente ▾

Date de retour:
ven., 14.12.2018

16-20

Direct

Cliquer pour afficher des options supplémentaires

Plus de critères

Rechercher

Via: Choisir une ville/station ...

Paramètres: Durée maximale du voyage Toutes gares belges

Services: Handicapé

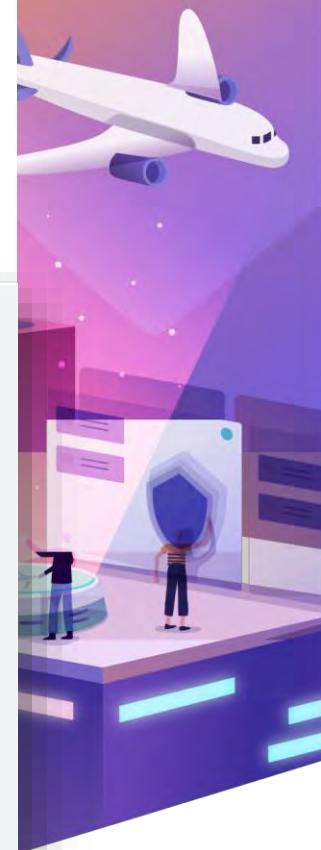

Commencez à rechercher des trains
Recherchez des trains avec notre incroyable moteur de recherche

Vous pouvez appliquer des filtres pour affiner le résultat de votre recherche

TRANSPORTEUR

Sélectionner le tra...

GARES

Sélectionner une g...

CLASSE

Sélectionner une c...

NIVEAU TARIFAIRE

Sélectionner un ni...

Plus de filtres

Marseille ↔ Paris

Modifier

Possibilité de modifier les critères de votre recherche et la relancer

TRIER PAR:

Défaut

Politique voyage

Efficacité

Heure de départ

Heure d'arrivée

Prix

s tarifs

€ 107.0

Trier les résultats et modifier leur affichage

Par défaut : par prix croissant

Par Politique voyages : affichage prioritaire de la seconde classe

Par efficacité : mix entre la Politique voyages et le temps de trajet

Réserver un train Visualisation des offres

Sélectionnez le départ le **mar., 8.01.2019**

09:25 10:47
TGV Thalys
1h 22m

Paris Nord - Bruxelles Midi Brussel Zuid

2nde kg 3.2

Cliquer pour dérouler la liste des tarifs sur ce **Afficher les tarifs**

Cliquer sur le tarif pour ouvrir une fenêtre contenant les détails sur le train, la sélection des sièges et autres

Emission des billets par: € 65.00

Durée du voyage 1h 22m
Classe: 2nde
9321, TGV Thalys

09:25 mar., 8.01.2019
PARIS (FRPNO)
Paris Nord

10:47 mar., 8.01.2019
BRUXELLES (BEBMI)
Bruxelles Midi Brussel Zuid

Sélectionner

Classe: 2nde, PROMO
FIN D'ANNÉE

Sélectionner

Classe: 2nde, STANDARD
SemiFlex

Conditions tarifaires

€ 65.00 **Sélectionner**

Classe: 2nde, STANDARD
SemiFlex

Conditions tarifaires

€ 65.00 **Sélectionner**

Classe: 1ère, PREMIUM
Flex

Conditions tarifaires

€ 115.00 **Sélectionner**

Valider le tarif
(ou permet de continuer sur la page du train retour)

Veuillez noter que le tarif affiché correspond au tarif par étape

Sélectionnez le départ le **mar., 8.01.2019**

09:25 10:47
TGV Thalys
1h 22m

Paris Nord - Bruxelles Midi Brussel Zuid

2nde   kg 3.2  € 25.00 [Masquer les tarifs](#)

Classe: 2nde, PROMO
FIN D'ANNÉE
Non-Flexible  € 25.00 [Sélectionner](#)
[Conditions tarifaires](#)

Classe: 2nde, STANDARD
SemiFlex  € 65.00 [Sélectionner](#)
[Conditions tarifaires](#)

Classe: 2nde, STANDARD
SemiFlex  € 65.00 [Sélectionner](#)
[Conditions tarifaires](#)

 [Détail sur la conformité avec la politique de voyage de votre société](#) [Sélectionner](#)

Classe de réservation & détail sur le type de tarif

Classe: 1ère, PREMIUM
Flex

[Conditions tarifaires](#)

[Cliquer pour lire les conditions tarifaires](#)

Emission des billets par: € 65.00
 [Sélectionner](#)

Durée du voyage 1h 22m
Classe: 2nde
9321, TGV Thalys

09:25 mar., 8.01.2019
PARIS (FRPNO)
Paris Nord

10:47 mar., 8.01.2019
BRUXELLES (BEBMI)
Bruxelles Midi Brussel Zuid

Sélectionnez le départ le **mar., 8.01.2019**

09:25 10:47
TGV Thalys
1h 22m

Paris Nord - Bruxelles Midi Brussel Zuid

2nde	  	€ 25. ⁰⁰	Masquer les tarifs
Classe: 2nde, PROMO FIN D'ANNÉE Non-Flexible Conditions tarifaires		€ 25. ⁰⁰	Sélectionner
Classe: 2nde, STANDARD SemiFlex Conditions tarifaires		€ 65. ⁰⁰	Sélectionner
Classe: 2nde, STANDARD SemiFlex Conditions tarifaires		€ 65. ⁰⁰	Sélectionner
Classe: 1ère, PREMIUM Flex Conditions tarifaires		€ 115. ⁰⁰	Sélectionner

Choix des conditions tarifaires :

- Non flexible : non modifiable et non remboursable
- Semi-flexible : modifiable avec restrictions et non remboursable ou remboursable avec restrictions
- Flexible : modifiable et remboursable

Réserver un train Visualisation des offres

La carte d'abonnement est enregistrée dans votre profil voyageur SIMBAD et synchronisé avec l'outil de réservation.

Paris → Marseille

Modifier TRIER PAR: Défaut

09:00 11:00 13:00 15:00 17:00 19:00

09:37 12:57
TGV INOUI
3h 20m

Paris Gare de Lyon - Marseille St Charles

€ 64.⁰⁰ Masquer les tarifs

Classe: 2nde, BILLET CARTE LIBERTE Flex Conditions tarifaires		CARTE DE RÉDUCTION € 64. ⁰⁰	Sélectionner
Classe: 2nde, PRO SECONDE Flex Conditions tarifaires		€ 117. ⁰⁰ NEGO CLIENT	Sélectionner
Classe: 1ère, PREMIERE SemiFlex Conditions tarifaires		€ 75. ⁰⁰	Sélectionner
Classe: 1ère, BILLET CARTE LIBERTE Flex Conditions tarifaires		CARTE DE RÉDUCTION € 88. ⁰⁰	Sélectionner

Lors de la recherche de train, les réductions apparaissent automatiquement sans action de votre part (carte préalablement enregistrée dans SIMBAD et synchronisée avec Rydoo)

Cet onglet, vous permet d'accéder aux Informations du voyage

DÉTAILS DU VOYAGE

CHAMPS ANALYTIQUES HISTORIQUE DU VOYAGE

+ Enregistrer comme modèle

Détails de la réservation

Code voyage: 4YPVMS
Nom du voyage: mar., 8.01.2019 Bruxelles Midi Brussel Zuid.

Cliquer ici pour sauvegarder la "structure" de votre voyage comme un modèle. Vous pourrez utiliser ce modèle de voyage les prochaines fois pour lancer une nouvelle recherche rapide basé sur les données de ce voyage

Un code propre à l'outil et un nom sont automatiquement attribués au voyage en cours. Vous pouvez modifier le nom du voyage afin de le retrouver plus facilement dans l'onglet « Travel »

Lors des échanges avec FCM, seul le numéro de dossier voyages importe (numéro PNR), pas le code voyage Rydoo.

PARIS ↔ BRUXELLES LE 8-01-2019 — 9-01-2019

Emission des billets par:

Durée du voyage 1h 22m
Classe: 2nde
9321, TGV Thalys

09:25 mar., 8.01.2019
PARIS (PNO)
Paris Nord

10:47 mar., 8.01.2019
BRUXELLES (BEBMI)
Bruxelles Midi Brussel Zuid

Emission des billets par:

Durée du voyage 1h 22m
Classe: 2nde
9368, TGV Thalys

17:43 mer., 9.01.2019
BRUXELLES (BEBMI)
Bruxelles Midi Brussel Zuid

19:05 mer., 9.01.2019
PARIS (PNO)
Paris Nord

€ 117.⁰⁰
• Nouveau

Veuillez noter que la SNCF est responsable uniquement de ses propres segments.

Conditions tarifaires

Conforme à la politique Voyage

Type de billet:
Ticketless Thalys

E-mail:
green@cnsdemo.com

Supprimer Modifier

Ajouter plus Suivant

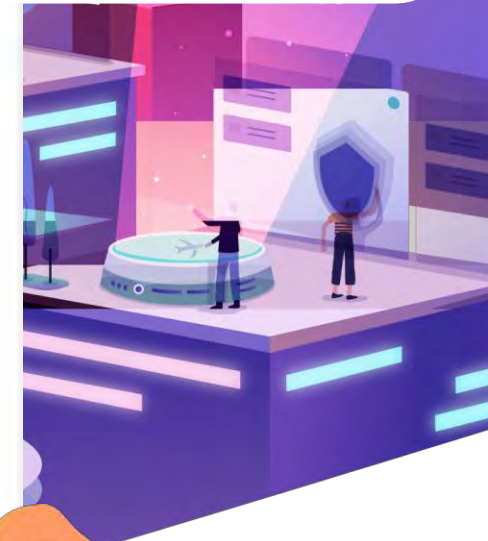

Si vous êtes en train d'ajouter un train à un voyage existant, vous trouverez les autres prestations déjà réservé en faisant défiler la page

Cliquer sur les différents onglets pour vérifier les détails sur le vol, la sélection des sièges et autres

Information générale du train

Sélection du siège

Détails supplémentaires

Emission des billets par:

THALYS

Durée du voyage **1h 22m**
Classe: **2nde**
9321, TGV Thalys

09:25 mar., 8.01.2019
PARIS (PNO)
Paris Nord

10:47 mar., 8.01.2019
BRUXELLES (BEBMI)
Bruxelles Midi Brussel Zuid

Emission des billets par:

THALYS

Durée du voyage **1h 22m**
Classe: **2nde**
9368, TGV Thalys

17:43 mer., 9.01.2019
BRUXELLES (BEBMI)
Bruxelles Midi Brussel Zuid

19:05 mer., 9.01.2019
PARIS (PNO)
Paris Nord

€ **117.00**
• Nouveau

Veillez noter que la SNCF est responsable uniquement de ses propres segments.

 Conditions tarifaires

 Conforme à la politique voyage

Type de billet:
Ticketless Thalys

E-mail:
@rydoo.com

[Supprimer](#) [Modifier](#)

En cliquant ici, vous pouvez supprimer ou modifier votre sélection

Pour ajouter d'autres prestations à votre voyage, cliquer sur « Ajouter plus » et sélectionner le service à ajouter.
Si vous ne souhaitez pas ajouter une autre prestation à votre voyage, cliquer sur « Suivant »

-  Ajouter un hôtel
-  Ajouter une voiture
-  Ajouter un vol ou un train
-  Ajouter un train
-  Ajouter un vol

Ajouter plus ▾

Suivant

[Lien vers sommaire](#)

- Informations générales outil en ligne
- Mise à jour des profils
- Choix du mode de réservation
- Se connecter à Rydoo
- Tableau de bord
- Choix des voyageurs
- Réserver un billet d'avion
- Réserver un billet de train
- Louer un véhicule
- Réserver une chambre d'hôtel
- Comparaison Train / Avion
- Finaliser le voyage
- Gérer vos voyages
- FAQ

1 Sélectionner l'onglet Voiture pour louer un véhicule

Lieu de prise en charge...

Date de départ:
sam., 19.01.2019

10:00

Classe:
Tous

Lieu de restitution identique au lieu de prise en charge...

Date de retour:
dim., 20.01.2019

10:00

Loueurs de voitures:
Tous

Plus de critères

Rechercher

3 Compléter uniquement si le lieu de restitution du véhicule est différent du lieu de prise en charge

2 Compléter le formulaire de recherche selon les besoins de votre voyage

4 Cliquer pour lancer le chargement des tarifs

Le formulaire de recherche est automatiquement pré-rempli si vous êtes en train d'ajouter une prestation à un voyage en cours

Location de véhicule Les options de recherche- Créneau horaire

Lieu de prise en charge:
Bruxelles

Date de départ:
ven., 1.02.2019

10:00

Classe:
Tous

Restitution:
Paris

Vous pouvez définir votre heure de départ et de retour manuellement.

Si il s'agit de l'heure de retrait du véhicule cliquer sur l'icône ↗

Si il s'agit de l'heure de restitution du véhicule cliquer sur l'icône ↘

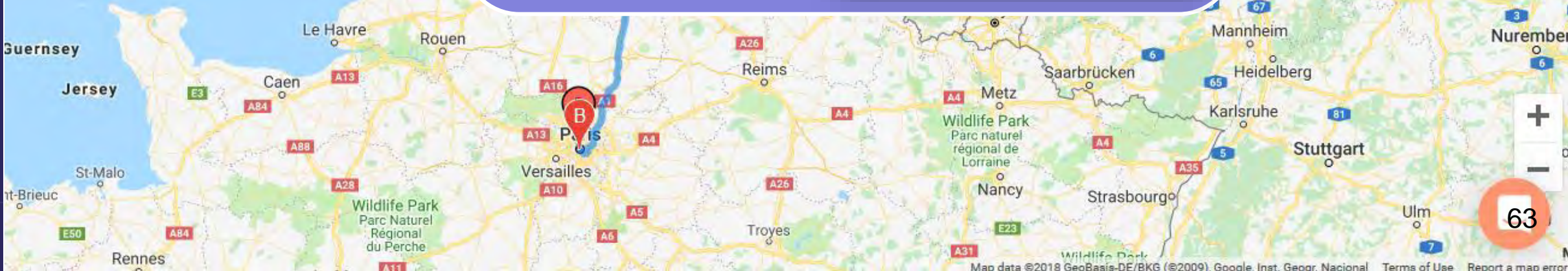
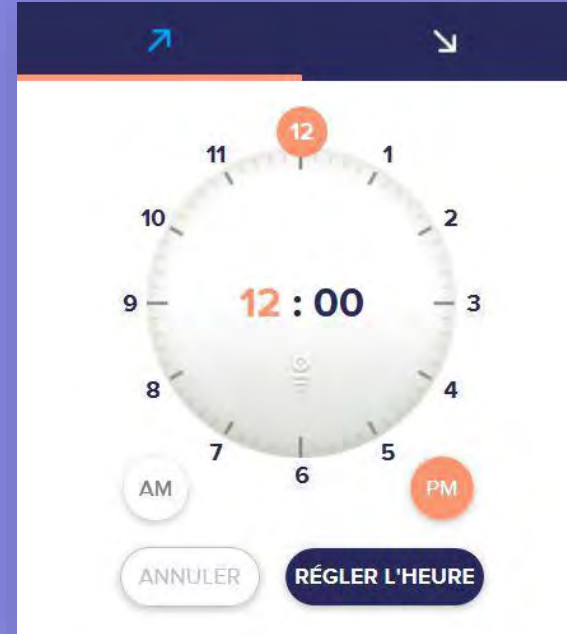

Location de véhicule

Les options de recherche- Classe de véhicule

Lieu de prise en charge: **Bruxelles**

Date de départ: **ven., 1.02.2019**

Restitution: **Paris**

Date de retour: **sam., 2.02.2019**

Permet de filtrer la classe de véhicule souhaité

Classe:
Tous

- Mini
- Economique**
- Compacte
- Intermédiaire
- Standard
- Spacieuse

Permet de filtrer les compagnies de location de véhicule

Loueurs de voitures:
Tous

- Tous
- Avis
- Enterprise
- Europcar
- Hertz
- Sixt

Plus de critères

Rechercher

Location de véhicule

Les options de recherche supplémentaires

Lieu de prise en charge:
Bruxelles

Date de départ:
ven., 1.02.2019

Classe:
Tous

Restitution:
Paris

Date de retour:
sam., 2.02.2019

Loueurs de voitures:
Tous

Cliquer pour afficher des options supplémentaires

Plus de critères

Rechercher

Paramètres:

Site de prise en charge:
Tous

Site de restitution:
Tous

- Tarifs d'entreprise uniquement
- Prestige (chauffeur compris)
- Voiture Elite uniquement

Restitution dans un autre pays

Caracteristiques
voiture:

Type de moteur:
Indifférent

Type de transmission:
Indifférent

Type de voiture:
Indifférent

Climatisation

Équipement: GPS

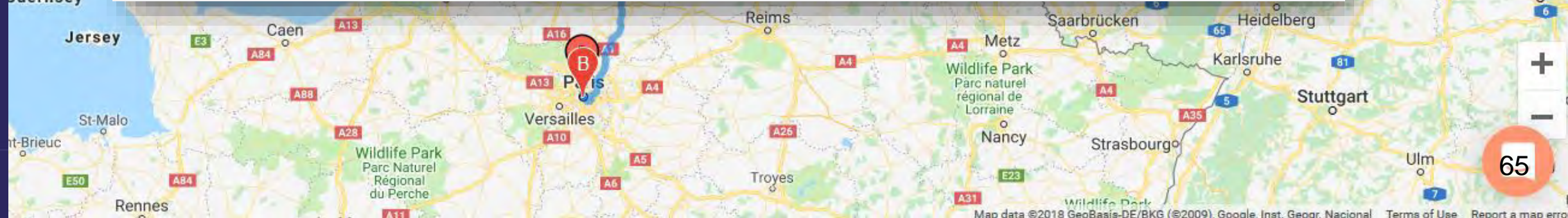
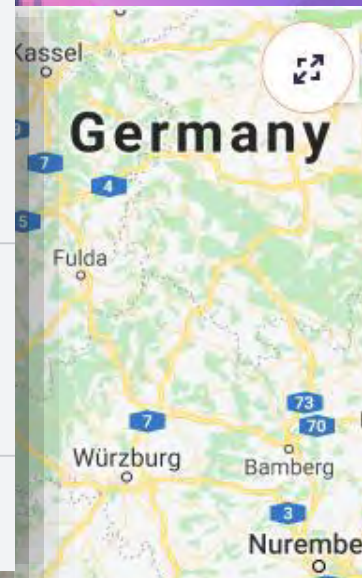
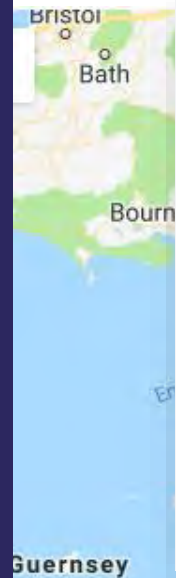

Location de véhicule

Visualisation des offres- les filtres

Vous pouvez appliquer des filtres pour affiner le résultat de votre recherche

LOUEURS DE VOITURES
Sélectionner le lou...

CATÉGORIE
Sélectionner la cat...

ATTRIBUTS
Sélectionner les ca...

ÉQUIPEMENT
Sélectionner l'équi...

Plus de filtres

Sélectionnez une voiture (346) PARIS le dim. juin 21-22

Modifier

TRIER PAR:

Défaut

Politique voyage

Prix

Loueurs de voitures

Marque de voiture

Possibilité de modifier les critères de votre recherche et la relancer

Trier les résultats et modifier leur affichage

	FIAT 500, RENAULT ... ou 15 BOULEVARD SEBASTOPOL € 32.⁵² € 33/jour FCM5 Economique Manual	 Sélectionner
	FIAT 500, RENAULT ... ou 15 BOULEVARD SEBASTOPOL € 32.⁵² € 33/jour CNRS DR16 Paris Michel-Ange Economique Manual	 Sélectionner
	PEUGEOT 208, VW P... ou 15 BOULEVARD SEBASTOPOL € 33.⁷² € 34/jour FCM5 Economique Manual	 Sélectionner

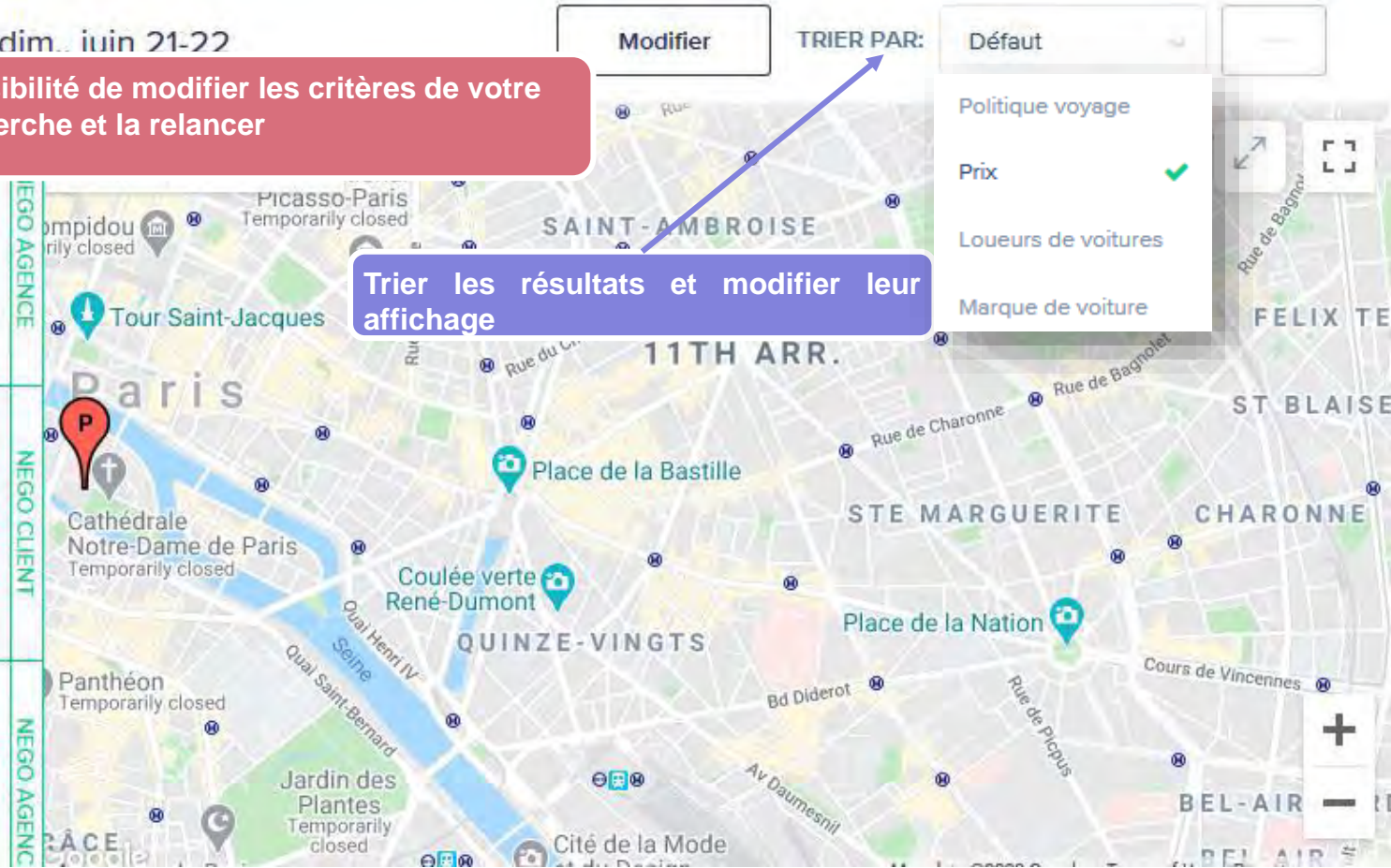

Location de véhicule Visualisation des offres

Sélectionnez une voiture (142) **BRUXELLES** le ven., févr. 1-2

RENUIT TWINGO
193-197 RUE DE BERCY

Prix total, prix par jour et type de tarif

€ 57.46
€ 58/jour
CNRS

Détail sur la conformité avec la politique de voyage de votre société

Sélectionner

Mini Manual
Détails sur la catégorie du véhicule

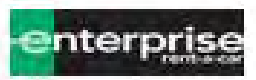

VW UP! 1.0 ou similaire à
BRUXELLES-MIDI, PLACE VICTOR HORTA
€ 173.44
€ 174/jour
Pack Trucks limited mileage
Mini Manual Essence

SKODA FABIA 1.4 ou similaire à
BRUXELLES-MIDI, PLACE VICTOR HORTA
€ 173.44
€ 174/jour
Pack Trucks limited mileage
Economique Manual Essence

VW UP! 1.0 ou similaire à
BRUXELLES-MIDI, PLACE VICTOR HORTA
€ 173.44
€ 174/jour
Pack Selection limited mileage
Mini Manual Essence

SKODA FABIA 1.4 ou similaire à
BRUXELLES-MIDI, PLACE VICTOR HORTA

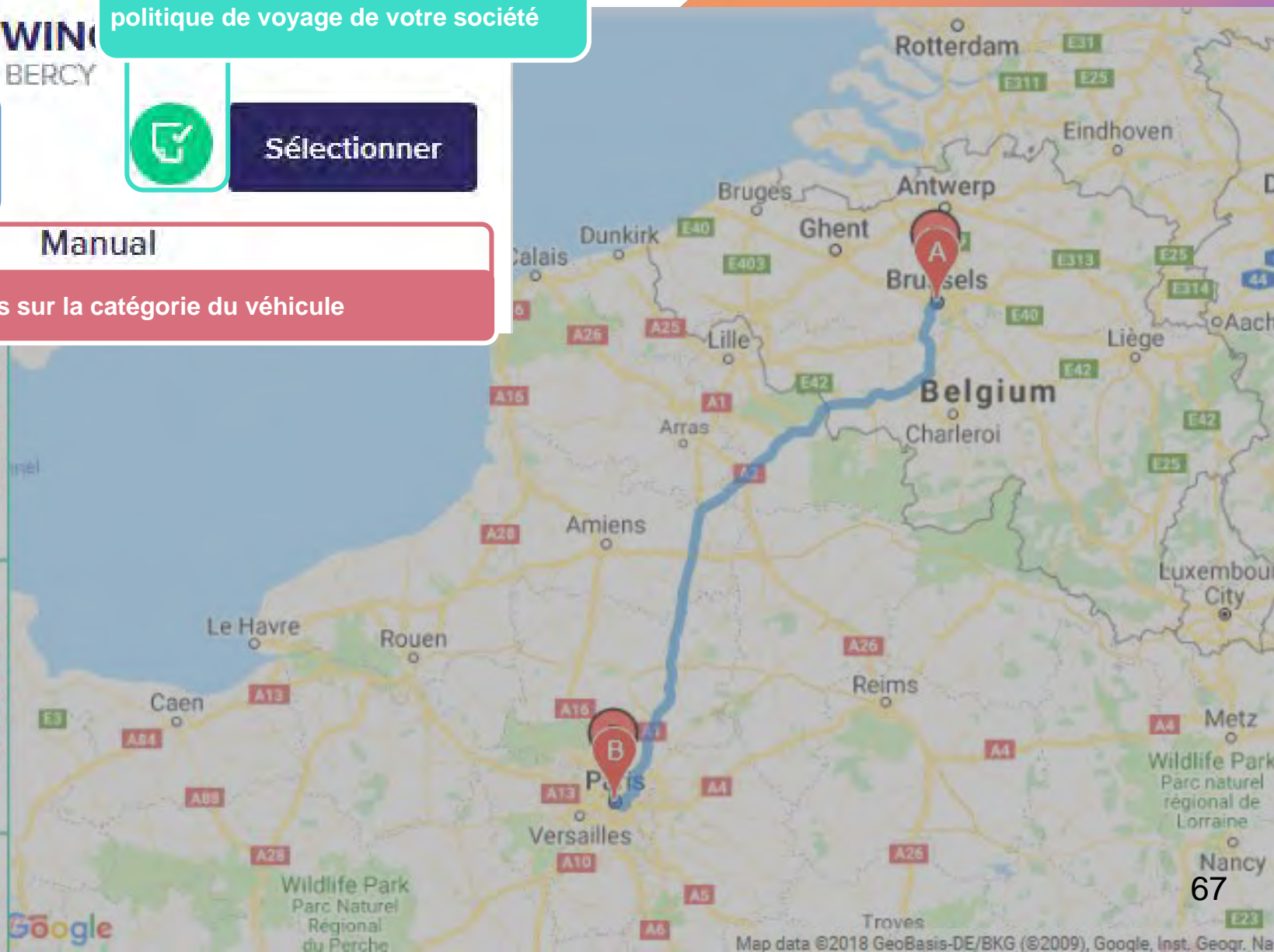

Location de véhicule

Visualisation des offres- détail sur le véhicule

En cliquant sur un véhicule, vous pouvez ouvrir une fenêtre pour avoir des détails sur le véhicule, sur le type de tarif et ses conditions tarifaires, sur les options...

VW UPI 1.0
ou similaire 2 (Mini)
€173.44
Europcar
Sélectionner

10:00 ven., 1.02.2019
Modifier le lieu de prise en charge:
BRUXELLES MIDI GARE

BRUXELLES MIDI, PLACE VICTOR HORTA
Ouvert: 07:30 - 23:30

10:00 sam., 2.02.2019
Modifier le lieu de restitution:
PARIS RIVOLI -IKC-

4 RUE DU PONT NEUF PARKING Q-PARK
Ouvert: 08:00 - 12:00

Information générale du véhicule

Comprend

Ne comprend pas

Options supplémentaires payantes

- CSB - Siège enfant (1 à 3 ans) 16€
- CST - Réhausseur (4 à 7 ans) 9.99€
- YOU - Supplément moins de 25 ans 15€
- CSI - Siège bébé (0 à 12 mois) 16€
- ADD - 36€
- Conducteur(s) supplémentaire(s)

Options incluses et options payantes

Détails

3-4 porte	Essence	Manuelle	Air conditionné
Conformité	Conditions tarifaires		

Détails supplémentaires

Location de véhicule Visualisation des offres - localisation

Sélectionnez une voiture (14,2) BRUXELLES le ven., févr. 1-2

	VW UP! 1.0 ou similaire à BRUXELLES-MIDI, PLACE VICTOR HORTA	€ 173.44 € 174/jour Pack all inclusive unlimited mileage	Mini	Manual	Essence	Sélectionner
	SKODA FABIA 1.4 ou similaire à BRUXELLES-MIDL PLACE VICTOR HORTA	€ 173.44 € 174/jour Pack all inclusive unlimited mileage	Economique	Manual	Essence	Sélectionner
	VW UP! 1.0 ou similaire à BRUXELLES-MIDI, PLACE VICTOR HORTA	€ 173.44 € 174/jour Pack Trucks limited mileage	Mini	Manual	Essence	Sélectionner
	SKODA FABIA 1.4 ou similaire à BRUXELLES-MIDI, PLACE VICTOR HORTA	€ 173.44 € 174/jour Pack Trucks, limited mileage	Economique	Manual	Essence	Sélectionner
	VW UP! 1.0 ou similaire à BRUXELLES-MIDI, PLACE VICTOR HORTA	€ 173.44 € 174/jour Pack Selection limited mileage	Mini	Manual	Essence	Sélectionner
	SKODA FABIA 1.4 ou similaire à					

Sur la fenêtre de détail, valider le choix du véhicule et du tarif souhaité en cliquant sur « Sélectionner »

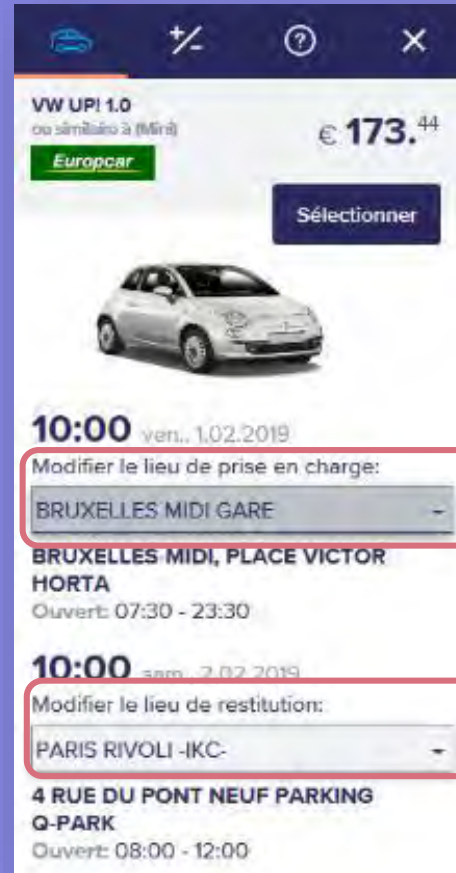

WV UP! 1.0 ou similaire à (Mini) € 173.44

Sélectionner

10:00 ven., 1.02.2019

Modifier le lieu de prise en charge:
BRUXELLES MIDI GARE

BRUXELLES MIDI, PLACE VICTOR HORTA
Ouvert: 07:30 - 23:30

10:00 sam., 2.02.2019

Modifier le lieu de restitution:
PARIS RIVOLI -IKC-

4 RUE DU PONT NEUF PARKING Q-PARK
Ouvert: 08:00 - 12:00

Si la même proposition de véhicule est disponible dans une autre agence de location à proximité, vous pouvez modifier votre lieu de prise et de restitution de véhicule en le sélectionnant via le menu déroulant ou sur la carte

Location de véhicule Le panier

Cet onglet, vous permet d'accéder aux Informations du voyage

DÉTAILS DU VOYAGE

CHAMPS ANALYTIQUES HISTORIQUE DU VOYAGE

+ Enregistrer comme modèle

Code voyage: FV5HDG
Nom du voyage: Ven,01.02.2019 Bruxelles Paris...

 **BRUXELLES** (BRUL01) A **PARIS** (PARC08) LE 1-02-2019—2-02-2019

Cliquer ici pour sauvegarder la "structure" de votre voyage comme un modèle. Vous pourrez utiliser ce modèle de voyage les prochaines fois pour lancer une nouvelle recherche rapide basé sur les données de ce voyage

Un code propre à l'outil et un nom sont automatiquement attribués au voyage en cours. Vous pouvez modifier le nom du voyage afin de le retrouver plus facilement dans l'onglet « Travel »

Lors des échanges avec FCM, seul le numéro de dossier voyages importe (numéro PNR), pas le code voyage Rydoo.

 +/?

OPEL CORSA, PEUGEO...
ou similaire à (Economique)

SIXT

€ 207.³¹/jour

10:00 ven., 1.02.2019
**BRUSSELS/HILTON GRAND PLACE
CARREFOUR DE L'EUROPE 3**
Ouvert: 08:00 - 19:00

10:00 sam., 2.02.2019
**PARIS 1 RIVOLI SEBASTOPOL
15 BOULEVARD SEBASTOPOL**
Ouvert: 08:00 - 20:00

€ 207.³¹
Nouveau

Conditions d'échange et de remb...

Conforme à la politique voyage

Indicateur du tarif le moins cher: -€ 33.⁸⁷

Supprimer Modifier

Afficher la solution alternative Général

Europcar

VW UP! 1.0 5 DOORS ou similaire à

€ 173.⁴⁴

Remplacer

Ajouter plus

Suivant

Si vous êtes en train d'ajouter une location à un voyage existant, vous trouverez les autres prestations déjà réservés en faisant défiler la page

 **BRUXELLES** (BRUL01) A **PARIS** (PARC08) LE 1-02-2019—2-02-2019

 +/- ?

OPEL CORSA, PEUGEO...
ou similaire à (Economique)

€ 207.³¹/jour

NEGO AGENCE

€ 207.³¹
● Nouveau

 Conditions d'échange et de remb...

 Conforme à la politique voyage

Le système vous informera du tarif le moins cher disponible et vous proposera de remplacer votre sélection par cette solution alternative

Indicateur du tarif le moins cher: -€ 33.⁸⁷

Supprimer

Modifier

En cliquant ici, vous pouvez modifier ou supprimer votre sélection

Afficher la solution alternative Général

Europcar

VW UP! 1.0 5 DOORS ou similaire à

€ 173.⁴⁴

Remplacer

Ajouter plus

Suivant

 **BRUXELLES** (BRUL01) à **PARIS** (PARC08) LE 1-02-2019—2-02-2019

OPEL CORSA, PEUGEO...
ou similaire à (Economique)

 **NEGO AGENCE**

€ 207.³¹/jour

10:00 ven., 1.02.2019
**BRUSSELS/HILTON GRAND PLACE
CARREFOUR DE L'EUROPE 3**
Ouvert: 08:00 - 19:00

10:00 sam., 2.02.2019
**PARIS 1 RIVOLI SEBASTOPOL
15 BOULEVARD SEBASTOPOL**

€ 207.³¹
● Nouveau

 Conditions d'échange et de remb...

 Conforme à la politique voyage

Indicateur du tarif le moins cher: -€ 33.⁸⁷

Supprimer

-  Ajouter un hôtel
-  Ajouter une voiture
-  Ajouter un vol ou un train
-  Ajouter un train
-  Ajouter un vol

Pour ajouter d'autres prestations à votre voyage, cliquer sur « Ajouter plus » et sélectionner le service à ajouter.
Si vous ne souhaitez pas ajouter une autre prestation à votre voyage, cliquer sur « Suivant »

 Afficher la solution alternative Général

Ajouter plus ▾

Suivant

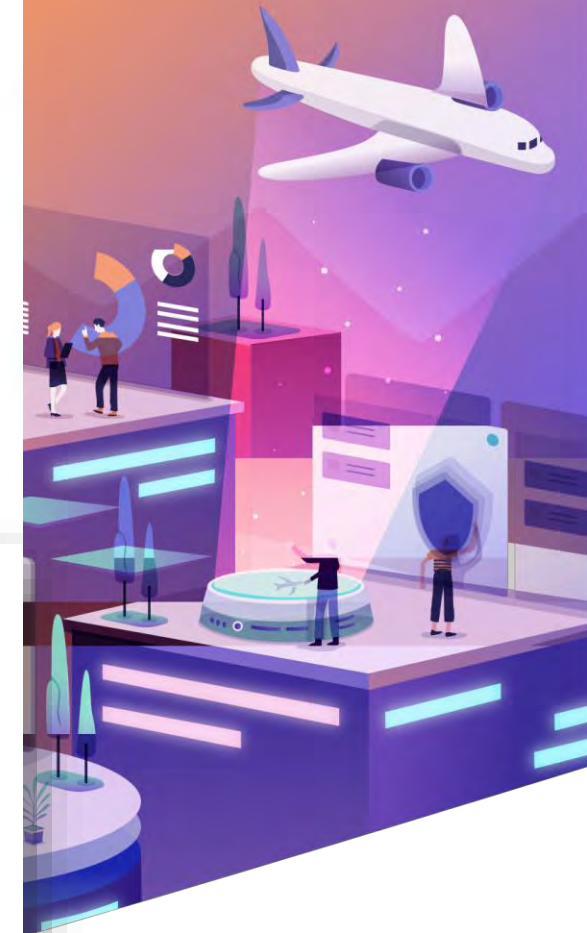

[Lien vers sommaire](#)

- Informations générales outil en ligne
- Mise à jour des profils
- Choix du mode de réservation
- Se connecter à Rydoo
- Tableau de bord
- Choix des voyageurs
- Réserver un billet d'avion
- Réserver un billet de train
- Louer un véhicule
- Réserver une chambre d'hôtel
- Comparaison Train / Avion
- Finaliser le voyage
- Gérer vos voyages
- FAQ

1 Sélectionner l'onglet hôtel pour réserver une chambre

Départ / Destination... Date d'arrivée: mar., 18.12.2018
 Type de chambre: Individuelle Date de départ: mer., 19.12.2018
 Chaîne hôtelière... Catégorie de l'hôtel: Tous
 Nom de l'hôtel Petit-déjeuner

- Destination: CNRS Toulouse | Date d'arrivée: 22 septembre 2020
- C.N.R.S., Toulouse, France
 - CNRS, Rue Jeanne Marvig, Toulouse, France
 - CNRS Délégation Occitanie Ouest, Avenue Edouard ...
 - LAAS-CNRS, Avenue du Colonel Roche, Toulouse, Fr...
 - Laboratoire de chimie de coordination (LCC) du CNRS...

2 Compléter le formulaire de recherche avec en particulier l'adresse exacte du lieu de mission. En tapant « CNRS » + un nom de ville, l'outil vous fournit des choix pré-renseignés parmi lesquels effectuer une sélection

Rechercher

3 Cliquer pour lancer le chargement des hôtels

Le formulaire de recherche est automatiquement pré-rempli si vous êtes en train d'ajouter une prestation à un voyage en cours

Réserver un hôtel

Les critères de recherche

Départ / Destination:
Paris

Date d'arrivée:
ven., 1.03.2019

Date de départ:
sam., 2.03.2019

Type de chambre:
Individuelle

- Double
- Twin (2 lits)
- Triple
- Quadruple

Permet de filtrer par le type de chambre souhaitée

Chaîne hôtelière...

Nom de l'hôtel

Possibilité de filtrer par chaîne hôtelière ou le nom de l'hôtel

Catégorie de l'hôtel:

Tous

- ★★★★★
- ★★★★
- ★★★
- ★★
- ★
- ★

Permet de filtrer les hôtels par le nombre d'étoiles

Le lieu de l'hôtel souhaité est indiqué sur la carte.
Dans le champ "Destination", vous pouvez chercher par ville, arrondissement, adresse complète, gare/aéroport, point d'intérêt...

Réserver un hôtel

Les options de recherche supplémentaire

Destination...

Date d'arrivée: **19 mai 2020**

Chaîne hôtelière...

Catégorie de l'hôtel: **Tous**

Type de chambre: **Individuelle**

Date de départ: **20 mai 2020**

Nom de l'hôtel

Repas

[Cliquer pour afficher des options supplémentaires](#) [Plus de critères](#) [Rechercher](#)

Paramètres:

Distance (3) km Niveau tarifaire

Repas: Aucun Chambre & Petit Déjeuner Demi-pension Pension complète

Équipements:

Accueil 24h/24
 Internet
 Handicapé
 Salle de réunion
 Parking
 Coffre fort
 Salle de remise en forme
 Restaurant
 Navette
 Ecologique

Réserver un hôtel

Visualisation des offres- les filtres

Vous pouvez appliquer des filtres pour affiner le résultat de votre recherche

CLASSE

Sélectionner confort

NIVEAU TARIFAIRE

Sélectionner un ni...

NOM DE L'HÔTEL

Filterer par...

CHAÎNE HÔTELIÈRE

Sélectionner un ar...

Plus de filtres

Choisir un hôtel (129) **PARIS** le Mar.,

Possibilité de modifier les critères de votre recherche et la relancer

Modifier

trier les résultats et modifier leur affichage

TRIER PAR:

Prix

Politique voyage

Prix

Catégorie de l'hôtel

Nom de l'hôtel

Distance

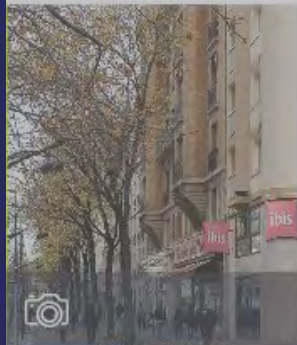

Ibis Paris Avenue d'Italie [Paris 13...

15 Bis Avenue d'Italie

1 AFFICHER SUR LA CARTE 2.74 km

★★★★★

€ 61.95 - € 106.05

11 tarif(s).

Toutes les chambres conformes

Afficher les tarifs

Timhotel Paris Place d'Italie [Paris...

178 Boulevard Vincent Auriol

2 AFFICHER SUR LA CARTE 2.51 km

★★★★★

€ 74.55 - € 101.85

24 tarif(s).

Toutes les chambres conformes

Afficher les tarifs

Hotel ibis Paris Place D'Italie 13è...

25 Avenue Stephen Pichon

3 AFFICHER SUR LA CARTE 2.42 km

★★★★★

€ 81.91 - € 103.15

Afficher les tarifs

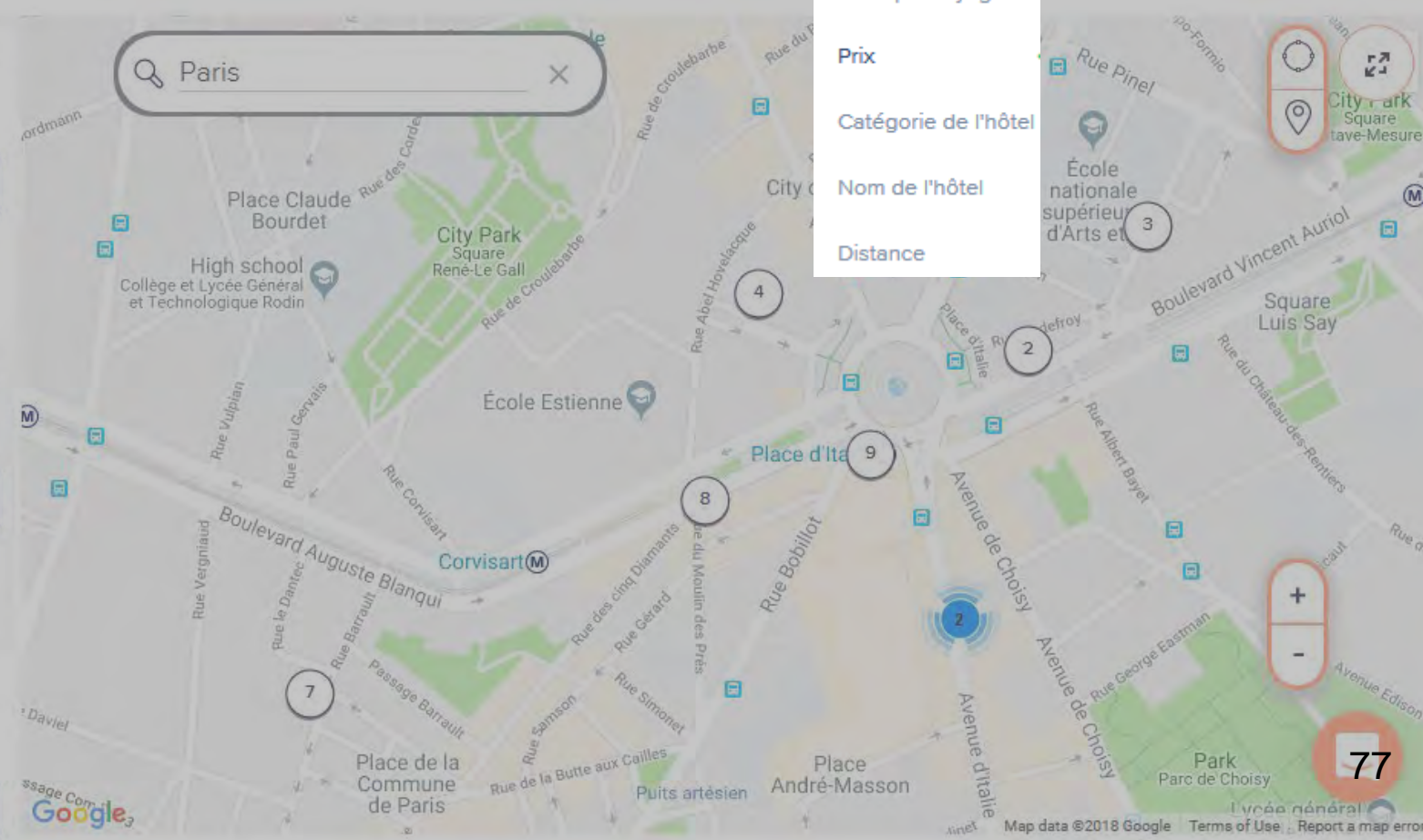

Choisir un hôtel (9) **PARIS** le Ven., Mars 1-2

Ibis Paris Avenue d'Italie [Paris 13...

15 Bis Avenue d'Italie

16 AFFICHER SUR LA C

★★★★★

€ 58.00 - € 142.90

101 tarif(s).

Toutes les chambres conformes

Cliquer pour déplier la liste des tarifs
proposés par cet hôtel
et ouvrir les détails

Afficher
les tarifs

Chambre
Chambre
Conditions

Détail sur la conformité avec la
politique de voyage

€ 155.20

Sélectionner

€ 77.60
par chambre par nuit

Chambre simple
Chambre & Petit Déjeuner
Taxe de séjour comprise
Conditions tarifaires

€ 170.04

Sélectionner

€ 85.02
par chambre par nuit

Prix total et prix par nuit

Chambre simple
Chambre & Petit Déjeuner
Taxe de séjour comprise
Conditions tarifaires

€ 174.72

Sélectionner

€ 87.36
par chambre par nuit

Ibis Paris Avenue d'Italie [Paris 13ème]
by Accor

€ 58.00 - € 142.90

★★★★★

ARRIVÉE:
ven., 1.03.2019

Adresse de l'hôtel:
15 Bis Avenue d'Italie
Paris, France

Contact de l'hôtel:
+33 01 53 79 60 00

DÉPART:
sam., 2.03.2019

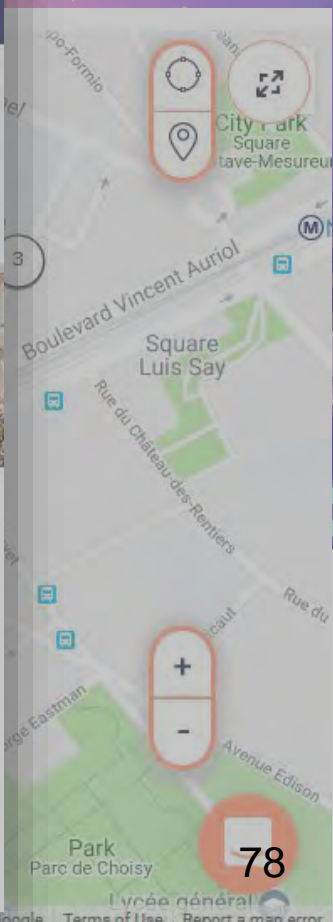

La mention sur la taxe de séjour est précisée :
comprise dans le tarif, exclue (à régler sur place)
ou règlement sur place pouvant être demandé

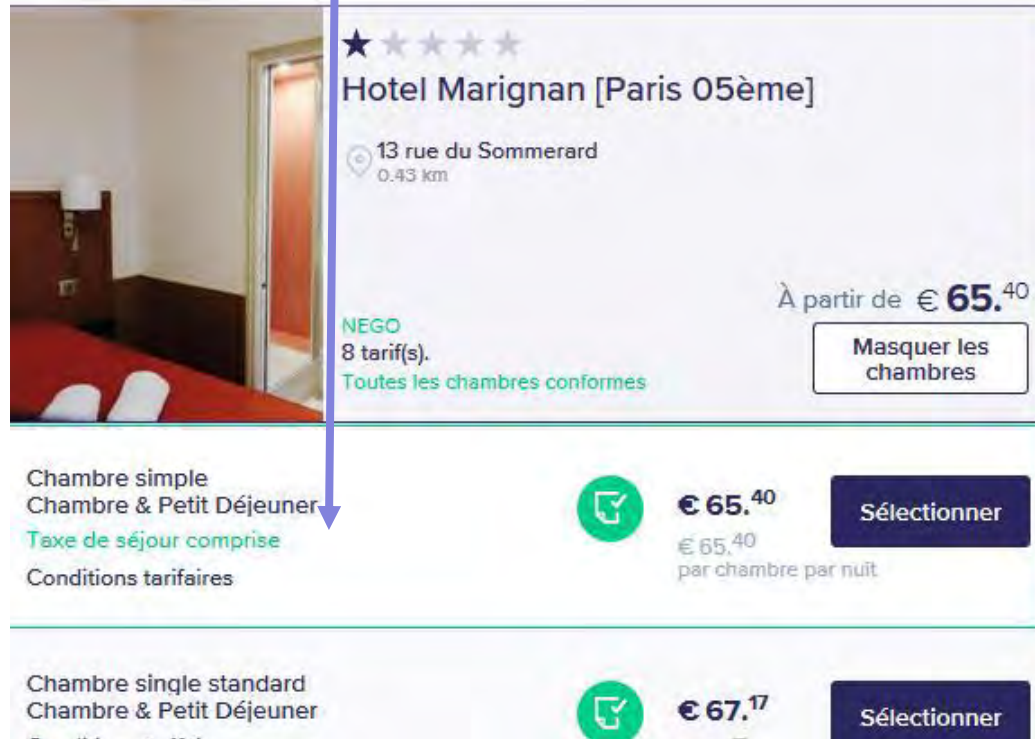

Hotel Marignan [Paris 05ème]
13 rue du Sommerard
0.43 km

À partir de € 65.40

NEGO
8 tarif(s).
Toutes les chambres conformes

Masquer les chambres

Chambre simple Chambre & Petit Déjeuner Taxe de séjour comprise Conditions tarifaires	€ 65.40 € 65.40 par chambre par nuit	Sélectionner
Chambre single standard Chambre & Petit Déjeuner	€ 67.17	Sélectionner

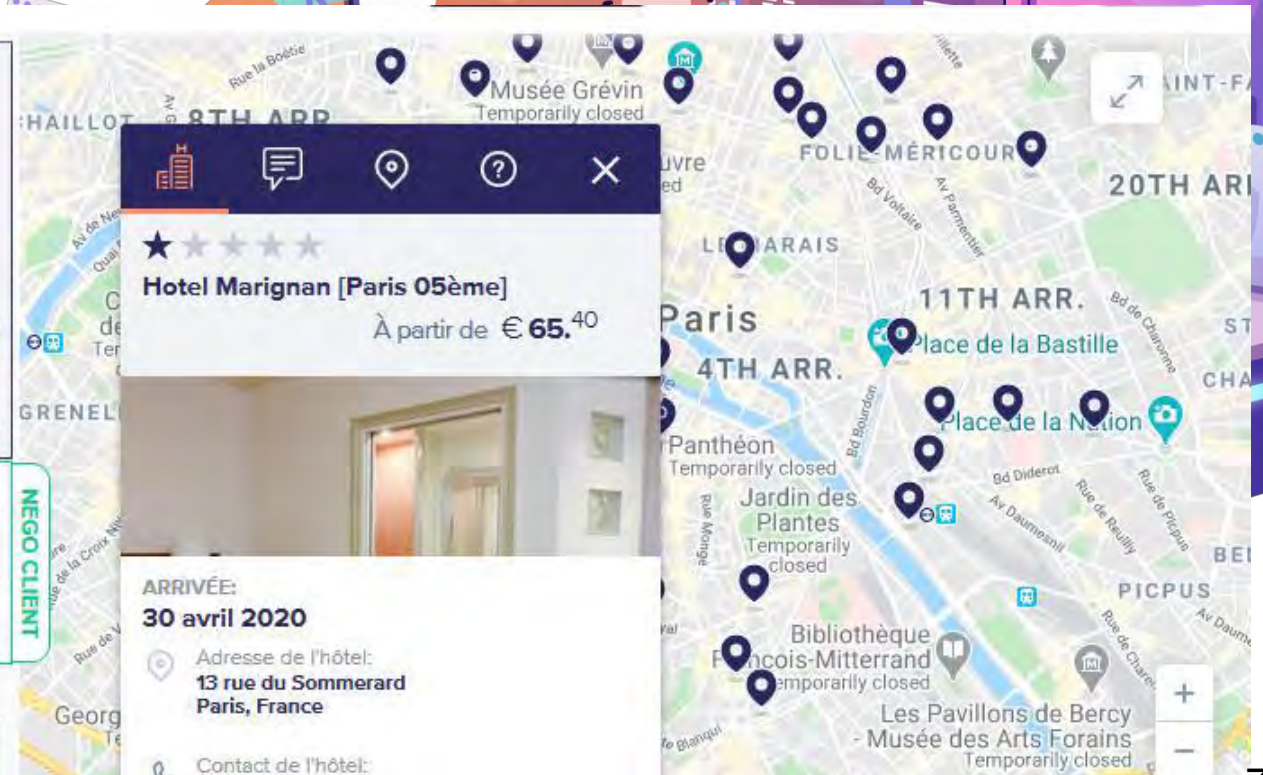

Hotel Marignan [Paris 05ème]
À partir de € 65.40

ARRIVÉE:
30 avril 2020

Adresse de l'hôtel:
13 rue du Sommerard
Paris, France

Contact de l'hôtel:

Conditions tarifaires

Taxe de séjour incluse

Annulation sans frais avant 07/juin/2020 23:45 (UTC+02:00). Toute annulation effectuée après le 07/juin/2020 23:45 (UTC+02:00) sera soumise à une pénalité de 100% du montant total du séjour (88,48 EUR).

FRAIS SUPPLÉMENTAIRES

Des frais supplémentaires, non spécifiés sur la plate-forme iAlbatros/Rydo, peuvent être appliqués dans l'établissement choisi (liés, entre autres, à l'enregistrement tardif, au nettoyage, au changement de la literie, aux services offerts et aux autres taxes non comprises). Ce sont des frais payés directement dans l'établissement choisi et ils ne sont pas compris dans le prix proposé par iAlbatros/Rydo (sauf indication contraire). Il peut également être nécessaire de fournir une garantie supplémentaire sous la forme d'une caution versée sur place au moment de l'enregistrement (d'un montant fixé par l'établissement). Les frais peuvent être modifiés sans préavis et ne dépendent pas d'iAlbatros/Rydo. Pour toute information concernant d'éventuels frais supplémentaires, non compris dans le prix de votre réservation, veuillez contacter directement la réception de l'établissement.

INFORMATION SUPPLÉMENTAIRE

La possibilité d'annuler la réservation n'équivaut pas à la possibilité de la modifier.

Fermer

142 boulevard
2,51 km

NEGO
9 tarif(s).
Toutes les chambres
Tarifs remboursables

Chambre single standard
Chambre & Petit Déjeuner

Taxe de séjour comprise

Remboursable

Conditions tarifaires

Visualiser les conditions tarifaires

Plus de filtres

TRIER PAR: Défaut

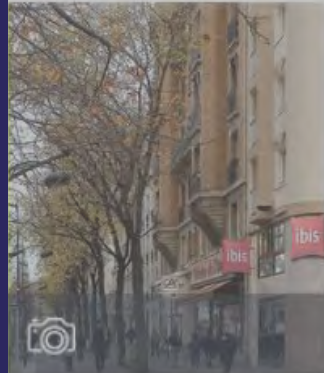

Adresse de l'hôtel:
142 boulevard de l'Hôpital

Choisir un hôtel (9) **PARIS** le Ven., Mars 1-2**Ibis Paris Avenue**

15 Bis Avenue d'Italie

16 AFFICHER SUR LA

★★★★☆

€ 58.00 - € 142.90

101 tarif(s).

Toutes les chambres confor

Standard Room with 1 twin bed
Chambre seulement
Conditions tarifaires

€ 58.00

€ 58.00 par chambre par nuit

Chambre simple
Chambre seulement
Conditions tarifaires

€ 59.00

€ 59.00 par chambre par nuit

Chambre single standard
Chambre seulement

€ 61.35

€ 61.35 par chambre par nuit

Conditions tarifaires

Cliquer pour ouvrir une page
contenant les conditions tarifaires

Chambre seulement
Conditions tarifaires

€ 61.95

€ 61.95 par chambre par nuit

Les tarifs non remboursables sont :

- En lecture seule pour les voyageurs et les chargés de voyages
- Réservables uniquement pour les valideurs

ATTENTION : Ces chambres ne peuvent être ni modifiées, ni annulées...

Conditions tarifaires

Ce tarif est non remboursable Une fois la réservation effectuée, le montant total du séjour (61,95 EUR) vous sera facturé.

Fermer

En cliquant sur un hôtel, vous ouvrez une fenêtre contenant des détails sur son emplacement, ses horaires d'ouvertures, les services disponibles, etc.

- Screenshot 1 (Information générale de l'hôtel):** Shows the hotel name "Ibis Paris Avenue d'Italie [Paris 13ème] by Accor", a price range of €58.00 - €112.65, a 3-star rating, arrival date (ven., 1.03.2019), and departure date (sam., 2.03.2019). A red box highlights the hotel icon in the top navigation bar.
- Screenshot 2 (Description de l'hôtel):** Shows a detailed text description of the hotel's location and amenities. A red box highlights the chat icon in the top navigation bar.
- Screenshot 3 (Distance des points d'intérêt):** Shows a list of nearby locations and their distances: Downtown (2.7 km), Aéroport Paris-Charles-de-G (24.8 km), Gare d'Austerlitz (1.7 km), and Via Italia. A red box highlights the location pin icon in the top navigation bar.
- Screenshot 4 (Détails des services disponible):** Shows a grid of service icons including 24/24, Wifi, Accessibilité, Réunion, Parking, Coffre, Gym, Restaurant, Navette aéroport, Eco, and Télévision. A red box highlights the information icon in the top navigation bar.

Information générale de l'hôtel

Description de l'hôtel

Distance des points d'intérêt

Détails des services disponible

Cet onglet, vous permet d'accéder aux Informations du voyage

Un code et un nom sont automatiquement attribués au voyage en cours. Vous pouvez modifier le nom du voyage afin de le retrouver plus facilement dans l'onglet « Travel ». Il ne s'agit pas du numéro de confirmation hôtel qui est le seul élément à utiliser dans les échanges avec Rydo.

DÉTAILS DU VOYAGE CHAMPS ANALYTIQUES HISTORIQUE DU VOYAGE

+ Enregistrer comme modèle

Détails de la réservation

Code voyage: 2U4656
Nom du voyage: ven., 1.03.2019 Paris...

 **PARIS** LE 1-03-2019—2-03-2019 (1 NUIT)

 **Ibis Paris Avenue d'Italie [Paris 13ème]**
by Accor
★★★★☆

ARRIVÉE:
ven., 1.03.2019

Adresse de l'hôtel:
15 Bis Avenue d'Italie
Paris, France

Contact de l'hôtel:
+33 01 53 79 60 00

DÉPART:
sam., 2.03.2019

€ 61.⁹⁵
• Nouveau

 Ce tarif est non remboursable Un...

 Conforme à la politique voyage

Type de chambre: **Chambre double Chamb...**

Plan repas: **Chambre seulement**

Indicateur du tarif le moins cher: -€ 23.¹⁰

Supprimer Modifier

Cliquer ici pour sauvegarder la "structure" de votre voyage comme un modèle. Vous pourrez utiliser ce modèle de voyage les prochaines fois pour lancer une nouvelle recherche rapide basé sur les données de ce voyage

Si vous êtes en train d'ajouter un hôtel à un voyage existant, vous trouverez les autres prestations déjà réservé en faisant défiler la page

Afficher la solution alternative Général Hôtel **Hipotel Paris Bordeaux Ménilmontant [Paris 20ème]**

€ 38.⁸⁵ Remplacer

Ajouter plus ▼

Suivant

PARIS LE 1-03-2019—2-03-2019 (1 NUIT)

Ibis Paris Avenue d'Italie [Paris 13ème]
by Accor
★★★★☆

ARRIVÉE:

Contact de l'hôtel:
+33 01 53 79 60 00

DÉPART:
sam., 2.03.2019

€ 61.⁹⁵
• Nouveau

Ce tarif est non remboursable Un...

Conforme à la politique voyage

Type de chambre: **Chambre double Chamb...**

Plan repas: **Chambre seulement**

Le système vous informera du tarif le moins cher disponible et vous proposera de remplacer votre sélection par cette solution alternative

Indicateur du tarif le moins cher: -€ 23.¹⁰

Supprimer

Modifier

En cliquant ici, vous pouvez modifier ou supprimer votre sélection

⌵ Afficher la solution alternative Général

Hôtel **Hipotel Paris Bordeaux Ménilmontant [Paris 20ème]**

€ 38.⁸⁵

Remplacer

Ajouter plus ▾

Suivant

PARIS LE 1-03-2019—2-03-2019 (1 NUIT)

Ibis Paris Avenue d'Italie [Paris 13ème]
by Accor
★★★★☆

ARRIVÉE:
ven., 1.03.2019

Adresse de l'hôtel:
15 Bis Avenue d'Italie
Paris, France

€ 61.⁹⁵
• Nouveau

✂ Ce tarif est non remboursable Un...

✓ Conforme à la politique voyage

Type de chambre: **Chambre double Chamb...**

Plan repas: **Chambre seulement**

Indicateur du tarif le moins

- 🏨 Ajouter un hôtel
- 🚗 Ajouter une voiture
- ✈️ Ajouter un vol ou un train
- 🚆 Ajouter un train
- ✈️ Ajouter un vol

Pour ajouter d'autres prestations à votre voyage, cliquer sur « Ajouter plus » et sélectionner le service à ajouter.
Si vous ne souhaitez pas ajouter une autre prestation à votre voyage, cliquer sur « Suivant »

🕒 Afficher la solution alternative Général

Ajouter plus ▼ Suivant

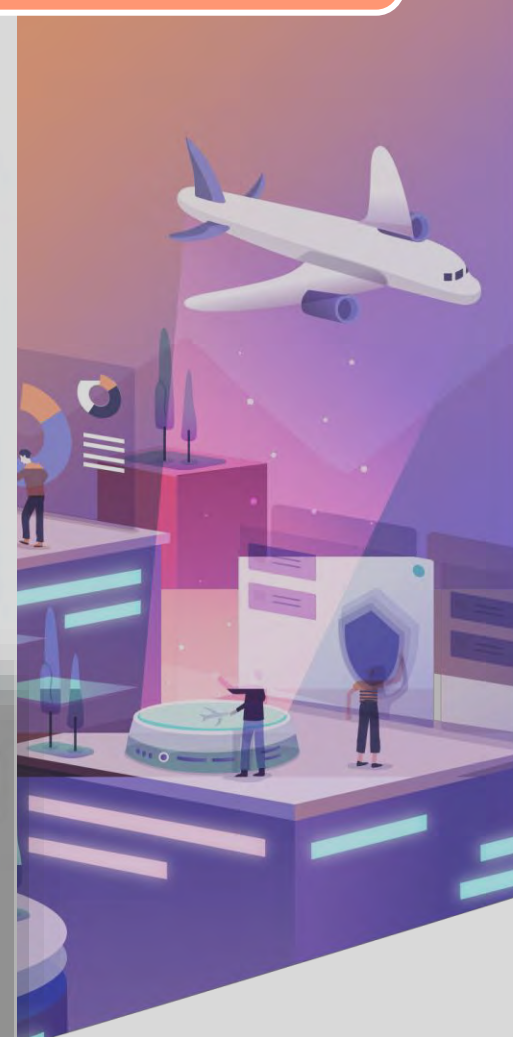

Réserver un hôtel

Le Certificat de passage hors marché

Départ / Destination: **Benassay**

Date d'arrivée: **sam., 24.11.2018**

Chaîne hôtelière...

Catégorie de l'hôtel: **Tous**

Type de chambre: **Individuelle**

Date de départ: **dim., 25.11.2018**

Nom de l'hôtel

Petit-déjeuner

[Plus de critères](#) [Rechercher](#)

Le certificat qui autorise à réserver en dehors du marché

Plus

En cliquant sur « Plus » une fenêtre s'ouvrira vous permettant d'envoyer le certificat sur votre adresse mail

Aucune offre trouvée

Nous vous informons que nous ne sommes pas en mesure de réserver une chambre d'hôtel conforme à la politique de voyage de votre entreprise pour le lieu et dates souhaités. L'attestation de passage hors marché sera envoyée par mail.

Envoie le certificat

Si aucune offre hôtelière n'est disponible pour le lieu et les dates désirés, Rydoo vous proposera d'obtenir une attestation de passage hors marché.

Aucun hôtel disponible
(3 km du lieu de mission)

Demande d'attestation de passage hors marché envoyé au Centre d'appel

Élargir la zone de recherche

Le centre d'appel vous propose un hôtel
(3 km du lieu de mission)

Si le Centre d'appel ne trouve pas d'hôtel, le certificat est envoyé

Supprimer Courriel indésirable Bloquer ...

Demande d'attestation pour John Doe - Benassay - 24 nov. - 25 nov..

N noreply-travel@rydoo.email
 Ven 23/11/2018, 12:18
 Vous

 BQ510E.pdf
 37 Ko

Télécharger Enregistrer dans OneDrive

L'attestation est envoyé sur votre adresse-mail en quelques minutes et se trouvera en pièce jointe à télécharger.

Celle-ci contiendra les informations du voyageur, du lieu et de la date.

Nous vous informons que nous ne sommes pas en mesure de réserver une chambre d'hôtel conforme à la politique de voyage de votre entreprise pour le lieu et dates souhaités.

Veuillez trouver l'attestation de passage hors marché en pièce jointe.

Destinataire(s) de cet email

Jean Durand j.durand@rydoo.com

Envoyé par Rydoo | hello@rydoo.com

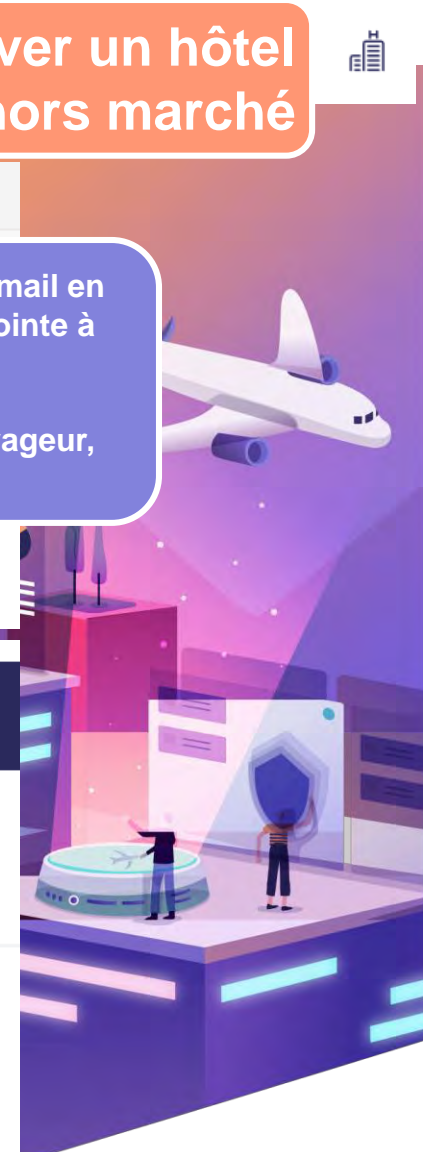

Le règlement de votre réservation Voucher à conserver et à présenter à l'hôtelier

rydoo Bon de confirmation

Numéro de confirmation 00000000000000000000 PAR RYDOO		Nom du client XXXXXXXXXXXXXXXXXXXX (Main traveller)	
Hotel des Arenes [Paris 05ème] * * * 51 Rue Monge Paris Téléphone: 00 33 1 43 25 09 26			
Date d'arrivée 13/01/20	Nuits 3	Date de départ 16/01/20	
Chambre Chambre single standard		Repas Chambre & Petit	
<p>Politique d'annulation</p> <p>Annulation sans frais avant 10Janv2020 23:30 (UTC+01:00). Toute annulation après une pénalité de 100% du montant total du séjour (317,50 EUR). Après la date limite client.</p> <p>Remarque concernant la politique d'annulation et de modification des hôtes: Nous souhaitons vous signaler que les hôtels ne proposent pas de conditions spécifiques de modification mais uniquement d'annulation. Les conditions d'annulation précisent la possibilité donnée aux voyageurs d'annuler sur chambre d'hôtel sans frais jusqu'à une certaine date. Une fois cette date passée, des frais peuvent être demandés jusqu'au paiement intégral de la chambre réservée. Nous vous prions de noter que les réservations avec prépaiement de la chambre sont non remboursables.</p> <p>Lorsque vous demandez une modification de votre réservation, sachez que seules les demandes de réduction du nombre d'hôtes ou de réduction de la durée du séjour ne seront acceptées; Toute autre demande devra faire l'objet d'une nouvelle réservation.</p> <p>Comme expliqué précédemment, afin d'effectuer une modification, l'agence de voyages doit tout d'abord annuler la réservation et en effectuer une nouvelle. L'agence de voyages met en œuvre tous les moyens pour maintenir les conditions tarifaires initiales (prix) mais l'hôtel est libre de ne plus les accepter et de demander un prix plus élevé. En conséquence, l'agence de voyages ne peut pas garantir le maintien des conditions tarifaires initiales en cas de modification d'une réservation, le prix à la nuitée pouvant donc être supérieur à celui initialement réservé.</p>			
<p>Informations importantes</p> <ol style="list-style-type: none"> Vous devez présenter ce voucher avec une pièce d'identité à la réception de l'hôtel au moment de l'arrivée. Si vous avez des questions concernant la réservation ou si vous n'êtes pas à l'hôtel et n'obtenez pas la chambre que vous avez réservée, prière de contacter: Téléphone: +33 1 82 88 74 45 / +33 1 86 76 05 45 (00:00-24:00) Courriel: clients@rydoo.com Toute modification ou annulation effectuée directement auprès de l'hôtelier ne sera PAS prise en compte. Pour des arrivées en semaine après 18h00 ainsi que pour toutes arrivées le week-end, merci de contacter l'établissement: des codes d'accès vous seront donnés si nécessaire. 			
Information supplémentaire			

Numéro d'appel 24/24 à contacter aussitôt pour toute difficulté rencontrée avec l'hôtel

Le séjour est réglé directement par Rydoo

Tout extra non inclus dans le bon prépayé sera à régler sur place

Ce bon prépayé prouve à l'hôtel que votre chambre est réglée. Il est indispensable de le présenter

N'oubliez pas d'annuler votre chambre si votre déplacement est annulé ou reporté

Si la taxe de séjour n'est pas incluse, demandez une facture à l'hôtel pour remboursement (état de frais)

[Lien vers sommaire](#)

- Informations générales outil en ligne
- Mise à jour des profils
- Choix du mode de réservation
- Se connecter à Rydoo
- Tableau de bord
- Choix des voyageurs
- Réserver un billet d'avion
- Réserver un billet de train
- Louer un véhicule
- Réserver une chambre d'hôtel
- [Comparaison Train / Avion](#)
- Finaliser le voyage
- Gérer vos voyages
- FAQ

1
Sélectionner l'icône Vol/train si vous souhaitez comparer les résultats de ces 2 prestations pour une même recherche ou si vous souhaitez réserver ces 2 types de prestation (un pour le trajet aller et l'autre pour le trajet retour)

Aller-Retour
 Aller Simple

De...: **Paris**
 À: **Bruxelles**

Date de départ: **mar., 15.01.2019**
 Date de retour: **mer., 16.01.2019**

Train direct
 Sans escale

2
Compléter le formulaire de recherche selon les besoins de votre voyage

3
Cliquer pour lancer le chargement des offres

Paramètres air: Classe aérienne: **Classe indifférente**

Inclure les compagnies aériennes Low Cost
 Utiliser la carte d'abonnement Air France ?
 Aller flexible
 Retour flexible

Afficher uniquement:

Paramètres rail: Classe: **Tout**

Le formulaire de recherche est automatiquement pré-rempli si vous êtes en train d'ajouter une prestation à un voyage en cours

[Lien vers sommaire](#)

- Informations générales outil en ligne
- Information sur Simbad
- Mise à jour des profils
- Choix du mode de réservation
- Se connecter à Rydoo
- Tableau de bord
- Choix des voyageurs
- Réserver un billet d'avion
- Réserver un billet de train
- Louer un véhicule
- Réserver une chambre d'hôtel
- Comparaison Train / Avion
- **Finaliser le voyage**
- Gérer vos voyages
- FAQ

Avez-vous besoin d'une assur... ▼

Juan Toutri ID EBOOKING:
TEST06

Juan Toutri CODE UNITE VOYAGEUR:
DR97

Choisir un valideur (Level 1):

validca|

1 Insérer le nom du valideur

Ecrire le nom du valideur avec prénom et nom de famille (saisie semi-automatique). Dès que la liste proposée est fixe, sélectionner le valideur parmi les propositions ou faire défiler le curseur vers le bas.

Dr dix huit VALIDCAC (cac@dr18.cnrs.fr, CNRS DR18 Hauts-de-F

Dr dix neuf VALIDCAC (fmcac@dr19.cnrs.fr, CNRS DR19 Normar

Dr vingt VALIDCAC (valid.cac@dr20.cnrs.fr, CNRS DR20

Dr six VALIDCAC (cac@dr6.cnrs.fr, CNRS DR06 Centre-Est)

Dr quinze VALIDCAC (validcac@dr15.cnrs.fr, CNRS DR15 Aquitaine)

2 Sélectionner le valideur souhaité dans la liste

Choisir un valideur (Level 1):

Dr dix neuf VALIDCAC (CNRS DR19 No... ▼

3 Vérifier que le valideur est correct avant de valider votre panier.

Favoriser la recherche du valideur par le NOM DE FAMILLE étant donné que les agents ont accès à tous les valideurs du CNRS.

DÉTAILS DU VOYAGE CHAMPS AN

+ Enregistrer comme modèle

Détails de la réservation

Code voyage: IFWCMR
Nom du voyage: ven., 1

PARIS

Conditions d'annulation

✈ SN3632 17-01-2019 08:45 Paris (CDG)
09:40 Bruxelles (BRU)

Modification:

Rééditer avant le départ: Autorisé, soumis à restrictions
Rééditer après le départ: Pas autorisé

Annulation:

Remboursement avant le départ: Autorisé, soumis à restrictions
Remboursement après le départ: Pas autorisé

✈ SN3631 18-01-2019 06:50 Bruxelles (BRU)
07:45 Paris (CDG)

Modification:

Rééditer avant le départ: Autorisé, soumis à restrictions
Rééditer après le départ: Autorisé, soumis à restrictions

Annulation:

Remboursement avant le départ: Autorisé, soumis à restrictions
Remboursement après le départ: Autorisé, soumis à restrictions

🏨 17-01-2019 Bruxelles, Rue du Midi 135-137
18-01-2019 Bedford Hotel & Congress Centre

Unknown

Ce tarif est non remboursable. Une fois la réservation effectuée, le montant total du séjour (38,66 EUR) vous sera facturé.

OK

€67.⁸⁸

● Nouveau

ement
nt centralisé

Cliquer après avoir relu la politique d'annulation afin de pouvoir « réserver » votre voyage

Je reconnais avoir pris connaissance des conditions de vente et les accepter

Politique d'annulation →

Cliquer pour finaliser le voyage

Ajouter plus ▾

Réserver

1 Le voyage doit être CONFIRMÉ avant le ven., 1.03.2019 17:59 ou il sera automatiquement annulé.

DG debbie green ★
Voyageur principal

PNR: TFM5BDC

€ 67.⁸⁸

● Validation en attente

PARIS LE 1-03-2019—2-03-2019 (1 NUIT)

Le statut de la réservation passe à « validation en attente ». La réservation est envoyée à votre valideur pour confirmation. Vous serez notifié par mail de sa décision

Ibis Paris Avenue d'Italie [Paris 13ème]
by Accor
★★★★☆

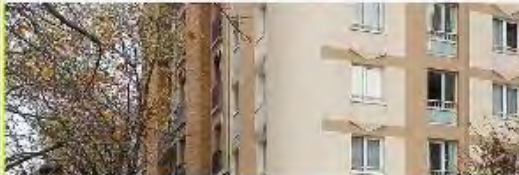

ARRIVÉE:
ven., 1.03.2019

Adresse de l'hôtel:
15 Bis Avenue d'Italie
Paris, France

Contact de l'hôtel:
+33 01 53 79 60 00

DÉPART:
sam., 2.03.2019

€ 67.⁸⁸
● Validation en attente

✂ Ce tarif est non remboursable Un...

✔ Conformé à la politique voyage

No.de confirmation: TFM831A05ED21B04

PNR: TFM5BDC

Type de chambre: Individuelle Chambre

Plan repas: Chambre & Petit Déjeuner

Indicateur du tarif le moins cher: -€ 28.⁸⁴

Annuler Modifier

En cas de non-validation dans les délais, la commande est automatiquement annulée. (juste avant la date limite d'annulation sans frais)

Détails de la réservation

Code voyage: 5AZB79
Nom du voyage: 20 October 2020 Paris

Total € 32,77

Le voyage doit être CONFIRMÉ avant le: 20 octobre 2020 09:30, ou il sera automatiquement annulé.

Marine CARICONDO
Voyageur principal KOUVFJ

€ 32,52

Validation en attente

PARIS (42345) LE 20-10-2020—21-10-2020

FIAT 500, RENAULT TW...
ou similaire à (économique)

€ 32,52/jour

10:00 20 octobre 2020
PARIS 1 RIVOLI SEBASTOPOL
15 BOULEVARD SEBASTOPOL
Ouvert: 08:00 - 20:00

10:00 21 octobre 2020
PARIS 1 RIVOLI SEBASTOPOL
15 BOULEVARD SEBASTOPOL
Ouvert: 08:00 - 20:00

€ 32,52
Validation en attente

- Conditions d'échange et de remboursement
- Conforme à la politique voyage

No de confirmation: 9901386597

PNR: KOUVFJ

Prix de la voiture € 32,52

Le valideur reçoit le détail du dossier avec une date et heure limite de validation. Il peut approuver, rejeter ou renvoyer les réservations. La validation déclenche l'émission des billets.

Approuver Rejeter

Envoi du voyage à votre valideur

Le valideur prend une décision

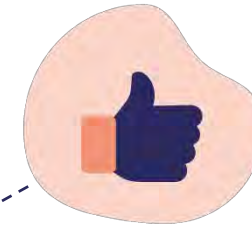

Le valideur accepte le voyage. Une notification est envoyée contenant la confirmation

Le valideur renvoie le voyage, vous avez la possibilité de le modifier

Le valideur refuse le voyage. Le voyage est annulé

[Lien vers sommaire](#)

- Informations générales outil en ligne
- Mise à jour des profils
- Choix du mode de réservation
- Se connecter à Rydoo
- Tableau de bord
- Choix des voyageurs
- Réserver un billet d'avion
- Réserver un billet de train
- Louer un véhicule
- Réserver une chambre d'hôtel
- Comparaison Train / Avion
- Finaliser le voyage
- [Gérer vos voyages](#)
- FAQ

1
Cliquez pour voir tous vos voyages

Vous pouvez utiliser différents éléments du voyage pour affiner votre recherche

CODE OU NOM DU VOYAGE Indiquer réf ou no...	PNR OU NO DE CONFIRMA... Indiquer réf fournis...	DEMANDE DE VOYAGES Sélectionner prest...	STATUT DE VOYAGE Sélectionner statut...	Plus de filtres
--	---	---	--	-----------------

Type de voyage:	Période:	TRIER PAR:	
Mes voyages	A venir	Date de création	

Vous pouvez filtrer les voyages selon les éléments ci-dessus

- Mes voyages
- Modèles de voyage

- En cours
- A venir
- Passés
- Tous

Utiliser différents critères pour trier les résultats de votre recherche de voyage et modifier leur affichage

- Heure de départ
- Nom du Voyage
- Date de création

<ul style="list-style-type: none"> Validation en attente 	Code du voyage: XPWIK9 jeu., 10.01.2019 Lille Europe... Jean Durand		€ 25.00	Afficher plus	Détails
<ul style="list-style-type: none"> Annulé 	Code du voyage: 0NAQTK jeu., 17.01.2019 Bruxelles... Jean Durand		€ 0.00	Afficher plus	Détails
<ul style="list-style-type: none"> Nouveau 	Code du voyage: E23KUS Mon, 4.02.2019 Brussels Paris... Jean Durand		€ 173.44	Afficher plus	Détails

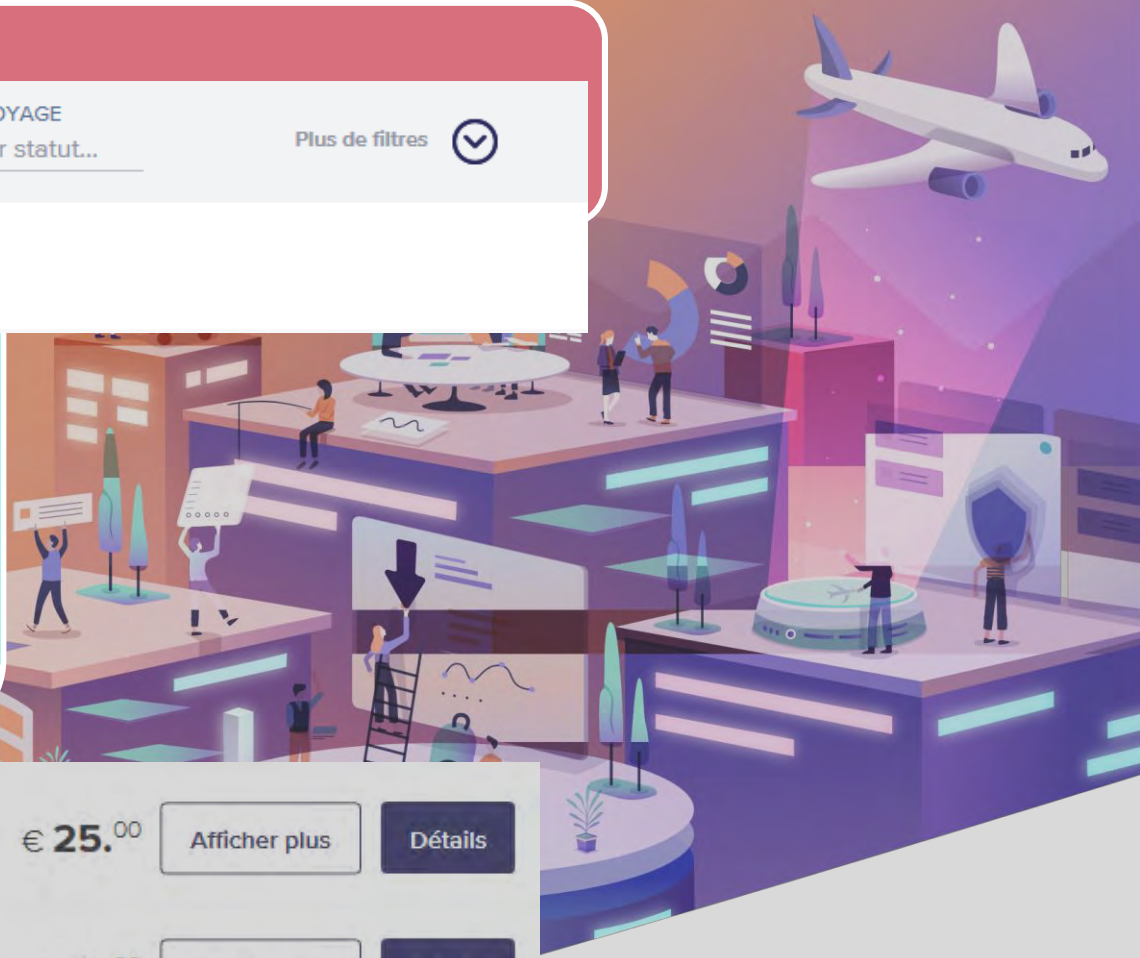

Détails des statuts:

- **Projet** : séjour non finalisé, ni soumis à approbation
- **Validation en attente** : séjour finalisé et soumis à l'approbation de votre validateur
- **Confirmé** : Voyage validé par votre approbateur, voucher/ ticket disponible en cliquant sur
- **Annulé** : voyage annulé par le voyageur/ chargé de voyage ou r

Validation en attente

Code du voyage: XFWIK9
 jeu., 10.01.2019 Lille Europe...
 Jean Durand

Cliquer pour être redirigé sur la page du voyage

Détails

Annulé

Code du voyage: 0NAQ7K
 jeu., 17.01.2019 Bruxelles...
 Jean Durand

€ 0.⁰⁰

Afficher plus

Détails

Projet

Code du voyage: E23KUS
 Mon, 4.02.2019 Brussels Paris...
 Jean Durand

€ 173.⁴⁴

Afficher plus

Détails

Confirmé

Code du voyage: T0610Y
 mer., 13.02.2019 Bruxelles...
 Jean Durand

Cliquer pour déplier des informations complémentaires sur votre réservation

Afficher plus

JD

Jean Durand
 PNR: TFMB5AA

BRUXELLES, Floris Hotel Ustel Midi ***
 16:00 13-02-2019
 10:00 14-02-2019
 Numéro de confirmation: TFMD863DD6A0E734

€ 48.⁵⁹

1 Sélectionner pour voir tous vos voyages

Validation en attente

Code du voyage: XFWIK9
jeu., 10.01.2019 Lille Europe...
Jean Durand

2 Cliquer pour être redirigé sur la page du voyage

Détails

Annulé

Code du voyage: 0NAQ7K
jeu., 17.01.2019 Bruxelles...
Jean Durand

€ 0.00

Afficher plus

Détails

TOULOUSE LE 26-01-2019—27-01-2019 (1 NUIT)

Kyriad Toulouse Centre
by Louvre Hotels Group
★★★★☆

ARRIVÉE:
sam., 26.01.2019

Adresse de l'hôtel:
5 Boulevard de la Gare
Toulouse, France

Contact de l'hôtel:
+33 5 61 34 11 71

DÉPART:
dim., 27.01.2019

€ 93.45
Confirmé

Annulation sans frais avant 25/jan...

Conforme à la politique voyage

No de confirmation: TFM906C771846714

PNR: TFMCC15

Type de chambre: Individuelle Chambre

Plan repas: Chambre & Petit Déjeuner

Indicateur du tarif le moins cher: -€ 51.45

3 Valider la suppression du voyage

Annuler

Obtenir la confirmation

Le bouton « Annuler » disparaît dès que la condition d'annulation sans frais a expiré

Pour les modifications de train, hébergement et location de voiture

Vérification des conditions d'annulation

Nouvelle réservation

Annulation en ligne du précédent dossier

En faisant d'abord votre nouvelle réservation, vous vous assurez de la disponibilité avant d'annuler. Le Centre d'appel Rydoo se tient à votre disposition pour toute assistance

Si le Billet n'est pas émis :

Vérification des conditions d'annulation

Nouvelle réservation

Annulation en ligne du précédent dossier

Si le Billet est émis :

Prendre contact avec le service offline FCM

1
Tant que le statut du voyage est **"Validation en attente"**, vous avez la possibilité de changer le valideur. Cliquer sur l'onglet "Travel" pour voir l'ensemble des voyages.

3
Cliquer sur "Détails" pour être redirigé sur la page du voyage

Détails

Validation en attente

Code du voyage: XFWK9
jeu., 10.01.2019 Lille Europe...
Jean Durand

Détails de la réservation

Code voyage: 2MXSRJ
Nom du voyage: 24 July 2019 Montpellier...

JT Juan Toutri ★
Voyageur principal

Avez-vous besoin d'une assur... ▼

Juan Toutri ID EBOOKING:
TEST06

Juan Toutri CODE UNITE VOYAGEUR:
DR97

Validation en attente

Nouveau

Gérer vos voyages

Modification de valideur

JT Juan Toutri ★
Voyageur principal

Avez-vous besoin d'une assur... ▼

Juan Toutri ID EBOOKING:
TEST06

Juan Toutri CODE UNITE VOYAGEUR:
DR97

● Nouveau

● Validation en attente

Choisir un valideur (Level 1):

Dr dix neuf VALIDCAC (CNRS DR19 No... ▼

1 Pour changer le valideur, cliquer sur l'icône crayon

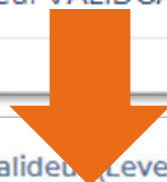

Choisir un valideur (Level 1):

validcac

2

Insérer le nom du valideur

Dr dix huit VALIDCAC (CNRS DR18 Hauts-de-France)

Dr dix neuf VALIDCAC (CNRS DR19 Normandie)

Dr vingt VALIDCAC (CNRS DR20 Côte d'Azur)

3

Sélectionner le valideur souhaité dans la liste

Dr six VALIDCAC (CNRS DR06 Centre-Est)

Dr quinze VALIDCAC (CNRS DR15 Aquitaine)

Favoriser la recherche du valideur par le **NOM DE FAMILLE** étant donné que les agents ont accès à tous les valideurs du CNRS.

Gérer vos voyages

Modification de valideur

JT Juan Toutri ★
Voyageur principal

€ 89.⁴⁰

Validation en attente

Avez-vous besoin d'une assur... ▼

Juan Toutri ID EBOOKING:
TEST06

Juan Toutri CODE UNITE VOYAGEUR:
DR97

Choisir un valideur (Level 1):

Dr vingt VALIDCAC (CNRS DR20 Côte ... ▼

4

Valider ou rejeter le nouveau valideur afin que le voyage soit envoyé pour confirmation

DÉTAILS DU VOYAGE

CHAMPS ANALYTIQUES

HISTORIQUE DU VOYAGE

Vous pouvez vérifier dans l'onglet "HISTORIQUE DU VOYAGE" la modification

[Lien vers sommaire](#)

- Informations générales outil en ligne
- Mise à jour des profils
- Choix du mode de réservation
- Se connecter à Rydoo
- Tableau de bord
- Choix des voyageurs
- Réserver un billet d'avion
- Réserver un billet de train
- Louer un véhicule
- Réserver une chambre d'hôtel
- Comparaison Train / Avion
- Finaliser le voyage
- Gérer vos voyages

• [FAQ](#)

•"Type de passager non autorisé" --> le problème est ici lié à la date de naissance du voyageur (mineur).

Erreur apparue

RIVA

Proxy error: Passager de type non autorisé

Ce problème a été enregistré sous l'id: 056-049-229

Contact our support for details.

Changer la date de naissance dans le profil du voyageur

- "Invalid SSR" ou "service request is not active for this airline" --> ici le message d'erreur vient du fait qu'une préférence dans les repas est enregistrée dans le profil du voyageur, il faut alors aller indiquer "no preference"

Il faut enlever les préférences repas enregistrées dans le profil du voyageur

La demande a echoué

Nous sommes désolés, nous ne sommes pas en mesure de répondre à votre demande:

The booking could not be made for travellers: **Jo Bloggs**

AF6020 16-06-2020 17:45 Paris (ORY) 19:00 Marseille (MRS)

Une erreur s'est produite (AmadeusAir):
Code d'erreur: [EC] 24885.
Détails de l'erreur: SERVICE REQUEST NOT ACTIVE FOR THIS AIRLINE

Annuler le voyage Ignorer le segment Essayer à nouveau

Les profils invités : une fois créé on ne peut pas modifier les informations de base. Il y a 2 possibilités paramétrables pour les profils invités :

- soit un nombre maximum de voyage,
- soit un nombre de mois maximum pour que le profil disparaisse.

Veillez consulter le support on-line FCM pour le transport ou Rydoo pour l'hébergement si nécessaire.

